KRALUPSKÝ ZPRAVODAJ

ZPRAVODAJ ROKU 2017

MĚSÍC 9 | ROK 2018

www.mestokralupy.cz

CENA 15 Kč | www.kralupskyzpravodaj.cz | MĚSÍČNÍK MĚSTA KRALUPY NAD VLTAVOU

Držíte v ruce nejlepší ZPRAVODAJ ROKU 2017

ČLENOVÉ REDAKČNÍ RADY KZ, zleva: Aleš Levý, Kateřina Horová, Jindřich Kohm, Petr Holeček, Radka Holeštová, Hana Bozděchová, Lenka Moravcová, Jan Doležálek

FOTO: ARCHIV KZ

DNY LIDÍ DOBRÉ VŮLE
VELEHRAD 2018

v 7. ročníku celostátní soutěže
„O nejlepší městský zpravodaj 2017"
oděluje

DIPLOM

Kulturnímu a společenskému středisku
v Kralupech nad Vltavou

za Kralupský Zpravodaj

1. místo

Dne 4. července 2018, Velehrad

Ve středu 4. července se v jihomoravském Velehradě předávaly ceny pro nejlepší obecní a městské zpravodaje roku 2017. Do soutěže se jich přihlásilo 296 z celé republiky. Vyhlašovateli jsou KPES FF Univerzity Palackého v Olomouci, Civipolis o.p.s., Unives.eu, Angelus Aureus o.p.s. a Sdružení místních samospráv ČR.

Úkolem sedmičlenné poroty, ve které zasedali zástupci vyhlašovatelů a profesionální novináři, bylo zhodnotit došlé zpravodaje nejen po stránce obsahové pestrosti, grafické přehlednosti, ale vzít v potaz i celkový dojem zpravodaje. Předsedou poroty byl doc. Mgr. Pavel Šaradín Ph.D. z Katedry politologie a evropských studií Filosofické fakulty Univerzity Palackého v Olomouci.

„Výsledky byly velmi těsné, v případě Kralupského Zpravodaje, který jsme posuzovali i v dřívějších ročnících, rozhodly zejména změny v grafické úpravě, dále pestrost rubrik a samozřejmě také způsob zpracování jednotlivých textů. Bořetické listy porotu zaujaly především rozmanitostí zveřejňovaných materiálů, prostorem pro všechny generace, fotografickými přílohami. Obec je velmi činorodá, odpovídá tomu plně i jejich zpravodaj," uvedl pro ČTK politolog Pavel Šaradín.

Vítězové v kategorii městských zpravodajů

1.	KRALUPSKÝ ZPRAVODAJ
2.	Šternberské listy
3.	Frenštátský zpravodaj

Vítězové v kategorii obecních zpravodajů

1.	Bořetické listy
2.	Psárský zpravodaj
3.	Magazín ze života obce Hvozdná

K předání ocenění došlo v jihomoravském Velehradě

FOTO: RADKA HOLEŠTOVÁ

KRALUPY NAD VLTAVOU

tiráž

KRALUPSKÝ ZPRAVODAJ
periodický tisk územního samosprávného celku

Vydává:
Kulturní a společenské středisko
v Kralupech nad Vltavou,
nám. J. Seiferta 706,
278 01 Kralupy nad Vltavou, IČ: 00353574.
Povoleno pod ev. č. MK ČR E 10704.

Periodicita:
měsíční (vyjma měsíce srpna)

Místo vydání:
Kralupy nad Vltavou, Veltrusy, Nelahozeves, Olovnice, Chvatěruby

Adresa redakce:
KD Vltava, nám. J. Seiferta 706, Kralupy nad Vltavou, tel. č.: 315 727 827, 734 695 013, e-mail: zpravodaj@mestokralupy.cz

Šéfredaktorka:
Radka Holeštová

Grafická úprava:
Jan Doležálek

Redakční rada:
Petr Holeček, Mgr. Jindřich Kohm, Bc. Hana Bozděchová, Aleš Levý, DiS., Kateřina Horová

Za obsahovou správnost zodpovídají autoři příspěvků. Články mohou být redakčně kráceny.
Vydavatel si vyhrazuje právo publikované materiály zveřejnit v online verzi Kralupského Zpravodaje. Pravidla pro vydávání Zpravodaje jsou uveřejněna na webové stránce mestokralupy.cz.

Neoznačné příspěvky: redakce

Vyšlo: 31. 8. 2018. Příští číslo vyjde: 1. 10. 2018

veřejné jednání zastupitelstva města

PONDĚLÍ 17. ZÁŘÍ - 17:00
ve velké zasedací místnosti
MěÚ Kralupy nad Vltavou

uzávěrky vydání

říjen 2018

příjem inzerce **do 13. 9. 2018,**
12 hodin; zasílání článků a pozvánek
do 18. 9. 2018, 12 hodin

úvodní slovo starosty

Kralupský Zpravodaj získal mimořádné významné ocenění za svůj obsah i grafický vzhled. Čtou ho již nejenom občané Kralup, ale i lidé z okolí a je velmi žádanou tiskovinou všude tam, kde ho lze koupit.

Velmi tímto děkuji celé redakční radě za aktivní a iniciativní práci při vytváření jeho obsahu, ale hlavně šéfredaktorce Radce Holeštové a grafikovi Janu Doležálkovi. Jejich obětavá práce je pro Zpravodaj rozhodující a cena za nejlepší regionální tiskovinu roku v České republice patří hlavně jim.

PETR HOLEČEK,
STAROSTA MĚSTA

Velehrad - Obecní úřad - 4. 7. 2018

FOTO: ZDENĚK SKALIČKA

střípky z jednání Rady města Kralupy n. Vltavou

RM schválila:

- realizaci renovace miřejovického regulátoru a jeho stavební umístění ve veřejném prostoru, podle schváleného vyjádření Povodí Vltavy, mezi turistickým infocentrem u Masarykova mostu a břehem řeky Vltavy.
- výjimku z Pravidel pro zadávání veřejných zakázek malého rozsahu ve věci zpracování projektové dokumentace pro stavební povolení v podrobnosti dokumentace pro provedení stavby na akci „Bezbariérové řešení ZŠ praktická, Kralupy nad Vltavou“. Zpracování předmětné dokumentace bude zadáno přímo. Zhotovitelem bude PLÁN PLUS, s.r.o., Praha 8, a to za celkovou cenu 363 000 Kč vč. DPH.
- podepsání dodatku ke smlouvě se změnou termínu realizace díla: „Parkovací stání v ulici Gagarinova, Kralupy nad Vltavou“ s dodavatelem STAVEBNÍ FIRMA NEUMANN s.r.o., Mělník, a to v termínu zahájení prací od 20. 8. 2018 a ukončení prací 20. 11. 2018.
- uzavření smlouvy o dílo na vyrobení a osazení veřejného ohniště v Lobečku se spol. CityZEN Living s.r.o., IČ: 05817871, za celkovou cenu 357 104,88 Kč vč. DPH.
- podání žádosti o dotaci na Ministerstvo životního prostředí ČR prostřednictvím Operačního programu Životní prostředí na nákup 350 kusů domácích kompostérů a štěpkovače přiměřeného výkonu.
- výsledky výběrového řízení a uzavření smlouvy o dílo na akci „Protipovodňová opatření v prostoru rybníky Zeměchy – SO 03 osazení koncové klapky“ s dodavatelem Petr Kožený, s.r.o., Brandýsek, za celkovou cenu 669 956,60 Kč s DPH.
- zveřejnění znaku města Kralupy nad Vltavou v Registru komunálních symbolů.
- Základní škole Václava Havla v Kralupech nad Vltavou čerpání z investičního fondu ve výši 141 674 Kč na pořízení docházkového systému pro zaměstnance a žáky školy.
- zapojení finančních prostředků do rozpočtu 2018 v celkové výši 250 000 Kč. Jedná se o finanční dar od společnosti UNIPETROL RPA, s.r.o., účelově určený na „Zařízení pro děti a seniory“ (dětské hřiště, hrací prvky, lavičky).
- výsledky výběrového řízení a uzavření smlouvy o dílo na akci „Lávka přes Zákolanský potok v ul. Podřipská“ s dodavatelem Chládek & Tintěra, a.s., Litoměřice, za celkovou cenu 5 039 520,40 Kč s DPH.
- výsledky výběrového řízení a uzavření smlouvy o dílo na akci „Snížení energetické náročnosti bytového domu, ul. Cesta Brigádníků 679, Kralupy nad Vltavou“ s dodavatelem DAVIMONT s.r.o., Praha 8, za celkovou cenu 3 904 248,85 Kč s DPH.

RM uložila odboru RIaSM objednat vypracování projektové dokumentace ke sloučenému řízení a provedení stavby na akci: „Úprava vjezdu na parkoviště – sídliště Hůrka, Kralupy nad Vltavou“ projektantem Ing. Vladimírem Musilem, Praha 8, za cenu 47 190 Kč vč. DPH.

Kalendář akcí najdete na www.kralupskyzpravodaj.cz

Výstavba náměstí se protáhne

V průběhu prázdninových měsíců bylo rušno také v centru města, neboť zde pokračovaly práce na výstavbě nového náměstí. Tento náročný projekt se však ani v létě neobešel bez komplikací a již nyní je zřejmé, že se realizace posune až do poloviny listopadu.

Problém se vztahuje k přeložce trafostanice z centra města do Žižkovy ulice, o kterou by se měla postarat společnost ČEZ, a. s. „Už se tak mělo stát letos na jaře, ovšem do dnešních dnů tak učiněno nebylo. Taktéž se protáhlo jednání s firmou Innogy, a. s., která hodlá v budoucnu provozovat sítě k plánovaným domům. Z tohoto důvodu tedy nebylo možné pokládat dlažby a pokračovat ve výstavbě náměstí. Termín akce byl tedy prodloužen do 15. 11. 2018," uvedla Marcela Horčičková, vedoucí odboru investic a správy majetku.

Projekt na akci „Řešení zpevněných ploch v centru města Kralupy nad Vltavou – II. etapa" se zabývá řešením prostoru v blízkosti bývalé budovy pivovaru. Na západní straně náměstí dojde k umístění kašny, počítáno je také s lavičkami, zelení a novým veřejným osvětlením. Ulice, jež propojí Palackého náměstí s ulicí Žižkovou, se bude jmenovat Pivovarská. Rozhodly o tom hlasy kralupských zastupitelů na zasedání dne 25. 6. 2018.

ALEŠ LEVÝ,
TISKOVÝ MLUVČÍ MĚÚ

Budoucí kašna v Pivovarské ulici

FOTO: ALEŠ LEVÝ

Silnice ke hřbitovu – směr Dolany, Libčice – je uzavřena

Na začátku srpna došlo v ulici U Hřbitova k propadu vozovky: „Následně proběhlo jednání se zástupci Krajské správy a údržby silnic Středočeského kraje, přičemž jejich statik rozhodl o uzavření vozovky v celé její šíři. Příslušný svah se bohužel začal trhat a hrozilo jeho shrnutí do spodní rokle. Krajskou silnici nyní čekají další šetření, po kterých bude následovat vytvoření projektové dokumentace v součinnosti s celkovou opravou komunikace. Termín opravy byl bohužel stanoven až na jaro příštího roku," komentuje nastalou situaci místostarosta Libor Lesák. Veškerá doprava je tedy odkloněna. Do odvolání platí nový jízdní řád autobusů MHD. Linka 457 nezajíždí do zastávky „Hřbitov" a „Barvy laky". Linka 458 je ve směru Debrno/Holubice odkloněna přes Minice a Tursko. O dalším vývoji budeme průběžně informovat prostřednictvím webových stránek města i Zpravodaje.

ALEŠ LEVÝ,
TISKOVÝ MLUVČÍ MĚÚ

Zákaz vjezdu do ulice U Hřbitova

FOTO: ALEŠ LEVÝ

Na Skalách se již svítí

Dne 17. srpna se po dlouhých deseti letech, co bydlíme v lokalitě Na Skalách, konečně rozsvítilo veřejné osvětlení. Výstavbě komunikace, která proběhla na podzim loňského roku, předcházelo dlouholeté vyjednávání obyvatel lokality s developerem a zástupci města. Řešení dostavby komunikace se našlo a jak vidíte na fotografii, naše ulice dnes vypadá nádherně.

Tímto jsme chtěli poděkovat zastupitelům města Kralupy nad Vltavou, panu místostarostovi Lesákovi a odboru RIaSM za vstřícnost a pomoc při hledání řešení a hlavně za následnou realizaci.

ADÉLA HUMLOVÁ,
SPOLEK NA SKALÁCH KRALUPY NAD VLTAVOU

Ulice Na Skalách v městské části Lobeč.

FOTO: ADÉLA HUMLOVÁ

Léto bylo plné oprav a rekonstrukcí

V minulém čísle Zpravodaje jsme vás informovali o výčtu investičních akcí, které město zahájilo na samém počátku léta, přičemž právě tento článek lze brát jako takové ohlédnutí za vybranými akcemi.

Chodník v ulici 28. října před dokončením

Mezi ty vůbec nejdůležitější opravy patří výstavba chodníku v ulici 28. října, což potvrzují také slova Marcely Horčičkové, vedoucí odboru realizace investic a správy majetku: „Chodník v ulici 28. října jsme začali budovat 13. srpna. Vybraná firma má na realizaci akce šest týdnů a my pochopitelně věříme v to, že se vše stihne včas. Je to pro nás v současné chvíli prioritní stavba, jejíž průběh monitorujeme opravdu každý den.“

Akci provádí mělnická STAVEBNÍ FIRMA NEUMANN s.r.o., a to za celkovou cenu 1 264 124,28 Kč s DPH.

Úplně nové parkoviště i chodník

Vzniká nové parkoviště v Dobrovského ulici

Podle plánu probíhá a úspěšně pokračuje výstavba parkoviště v ulici Dobrovského, kde vznikne přibližně sedmdesát parkovacích míst. „Parkoviště by mělo sloužit primárně pro obyvatele sídliště Hůrka, kde je parkování v současné době značně problematické,“ uvedl místostarosta Marek Czechmann v jedné z televizních reportáží.

Finálního dokončení se však v měsíci říjnu dočká také stavba 800 metrů dlouhého chodníku v Hybešově ulici v Minicích, který plynule naváže na chodník v České ulici. Povede tedy až k zadnímu vjezdu do areálu společnosti Balak, a.s. Výstavba chodníků v ulicích 28. října, Hybešova a Dobrovského je spolufinancována z prostředků Státního fondu dopravní infrastruktury.

Rušno bylo o prázdninách také ve školách

Vstupní hala ZŠ V. Havla prošla rovněž rekonstrukcí

Přes prázdniny však bylo třeba dokončit i několik investičních akcí ve školách, přičemž tou vůbec nejvýraznější se stala realizace nové střechy na ZŠ 28. října: „Zde probíhalo všechno bez problémů, kompletně hotová střecha nám byla předána ještě s předstihem. Na ZŠ Václava Havla jsme stihli vybudovat nová sociální zařízení, a to včetně stavebních úprav v přístupové hale. V areálu ZŠ Generála Klapálka pak také probíhá výstavba sportovního hřiště, které nám bude předáno na konci října,“ připomíná Marcela Horčičková.

Školní hřiště u ZŠ Gen. Klapálka během renovace

3X FOTO: ALEŠ LEVÝ

Rekonstrukce Gagarinovy ulice byla prodloužena o dvacet dnů

V srpnu měla být rovněž započata rozsáhlá rekonstrukce Gagarinovy ulice v Lobečku, ovšem všechny plány nakonec zhatila dlouhotrvající výstavba horkovodu. Marcela Horčičková připouští, že s tak velkou časovou prodlevou město nepočítalo: „Výstavbu horkovodu provádí firma Synthos, a.s., která dostala na tuto akci dotaci. Abychom však mohli začít s rekonstrukcí ulice, museli jsme počkat na předání stavby. Nyní už projektu nic nebrání. Předpokládáme, že do konce listopadu by měly být všechny práce hotové.“

Předmětem opravy Gagarinovy ulice je zejména výstavba nových parkovacích stání, nový asfaltový povrch komunikace, kompletní vybudování nových chodníků a nové veřejné osvětlení.

ALEŠ LEVÝ,
TISKOVÝ MLUVČÍ MĚÚ

Aktuální data o stavu ovzduší zveřejňuje kralupské ekocentrum

V srpnu došlo ke zprovoznění nové stanice automatizovaného imisního monitoringu (AIM) v Kralupech s názvem Kralupy nad Vltavou-sportoviště. Od pondělí 6. 8. 2018 jsou k dispozici online data o znečištění ovzduší suspendovanými částicemi PM10 a PM2,5. - www.eckralupy.cz/ovzdusi.php?page=kralupy

Ekologické centrum Kralupy nad Vltavou má na svých webových stránkách pro všechny občany k dispozici grafický vývoj koncentrací škodlivin v ovzduší za posledních 24 hodin, tak jako z ostatních stanic Středočeského kraje - http://www.eckralupy.cz/ovzdusi.php

Něco málo z historie měřicí stanice

Měřicí stanice AIM Kralupy byla instalována na pozemky města v areálu víceúčelového hřiště u zimního stadionu na podzim roku 2015. Majitelem a provozovatelem měřicí stanice imisního monitoringu je Zdravotní ústav se sídlem v Ústí nad Labem (ZÚ). Do konce roku 2015 probíhalo instalování přístrojů a jejich zkušební provoz. Původní příslib od ZÚ zněl, že naměřená data z kralupské stanice budou k dispozici ekologickému centru, městskému úřadu i veřejnosti od začátku roku 2016.

Stanice měří znečištění ovzduší suspendovanými částicemi PM10 a PM2,5 a množství šesti základních těžkých kovů a dále sumu 12 základních PAH (polyaromatických uhlovodíků). Tato data předává ZÚ správci dat, Českému hydrometeorologickému ústavu (ČHMÚ), ten je následně vydává v Tabelárních ročenkách.

MONIKA HAŇUROVÁ A JANA KRÁTKÁ,
DISPEČERKY EKOLOGICKÉHO CENTRA

Komentář starosty **PETRA HOLEČKA**

Ohlédnutí za uplynulými čtyřmi lety volebního období

Termín komunálních voleb: 5. – 6. října 2018

Vážení čtenáři, milí spoluobčané!

Před čtyřmi lety jsem - jako staronový starosta - vítal nové zastupitelstvo a těšil se (a přiznám se, byl i zvědavý) na spolupráci a nové aktivity v práci samosprávy. A nyní tyto roky utekly jako voda a mně nezbývá, než se zamyslet nad tím, co se za ta léta v Kralupech povedlo, či nepovedlo a zda jsme pracovali tak, jak to od nás naši spoluobčané a voliči požadovali. Zda jsme plnili své volební programy, (které se téměř u všech kandidujících stran a hnutí obsahově dosti překrývají), zda zvolení zastupitelé opravdu „zastupovali“ své voliče a spoluobčany.

Připomenu, že v kralupské samosprávě je 21 zastupitelů a z nich je sedm členy rady města. Zastupitelé se běžně scházeli tak po pěti - šesti týdnech - na veřejných jednáních, kde se probírají majetkové a finanční záležitosti města, stejně tak i věci a problémy dané zákonem o obcích. Každému veřejnému jednání v Kralupech nad Vltavou pak předcházela pracovní schůzka týden před veřejnou schůzí, na které se zastupitelé seznamovali s probíranými materiály, o kterých se mohli od přítomných úředníků i od pozvaných hostů dozvědět podrobnosti, nebo si dát vysvětlit případné nejasnosti. A pokud požadovali ještě nějaké doplňující informace, měli týden na to si je vyžádat, nebo se poradit. K veřejnému slyšení tedy měli možnost přistupovat náležitě připraveni a vybaveni vlastním názorem na věc.

Pro zajímavost a srovnání: za uplynulé čtyři roky proběhlo doposud 29 veřejných schůzí zastupitelstva města a 25 pracovních schůzek. Zcela nejlepší účastí na všech jednáních se mohou pochlubit zastupitelé Stanislav Hejduk, Ivana Pacholíková, Jan Špaček a Martin Luksík, Petr Holeček a Ivan Ottis, Libor Lesák a Michal Mára. Jen tři kolegové pak měli docházku méně než padesátiprocentní.

Jako bývalý učitel musím tedy většinu zastupitelů pochválit. Nejenom za docházku, ale i za jejich přípravu a iniciativu při rozpravách a diskusích, které ne vždy byly klidné a názorově jednotné, ale vždy slušné, kultivované, bez osobního napadání a s respektem k názoru ostatních. V drtivé většině jsme o problémech diskutovali otevřeně a s jednotným cílem, kterým bylo dojít k nejlepšímu rozhodnutí pro naše město a jeho občany. A díky tomuto velmi konsensuálnímu jednání se, myslím, dostavily i výsledky, které jsou na tváři města zcela určitě vidět.

Podobně je tomu i u druhého výkonného orgánu města - u městské rady. Rada se sešla během čtyř let 95x, často i mimořádně - tak, jak vyžadovala situace a potřebnost. I zde musím velmi kladně hodnotit své kolegy, atmosféru jednání, jejich pragmatičnost a odpovědnost. Vzhledem ke zkušenostem z jiných měst a obcí mohu zcela určitě říci, že to nebývá běžným jevem u většiny samospráv.

K přípravě materiálů, k běžné radniční agendě i k výkonům samosprávy i státní správy pak je nutný kvalitní úřednický aparát, tedy zodpovědní, pracovití a kreativní lidé. I zde musím říci, že má město Kralupy štěstí. Většina úředníků se navíc ještě vyznačuje ochotou a snahou občanovi pomoci při zdolávání mnoha byrokratických zákonů a nařízení. Jsou tu pro občany. A je to, samozřejmě, i zásluha tajemníka Jaroslava Zdicha a paní tajemnice Petry Urbanové, jejich profesionálního a slušného administrativního vedení kralupského úřadu.

Kralupy nad Vltavou se velmi mění. Vzniká - konečně - dlouho očekávané centrum téměř dvacetitisícového města. Město dobře hospodaří, nemá dluhy, naopak výhodně a vhodně investuje. Daří se získávat dotace a granty. Ve městě funguje mnoho spolků a institucí s velikou finanční podporou města, do kterých se zapojuje mnoho obyvatel. Daří se školám a školským zařízením, které jsou ve výborném technickém stavu. Na úrovni jsou i kulturní a sportovní zařízení, město investuje mnoho prostředků a sil do úpravy zeleně a úklidu veřejných prostranství. Velmi mnoho peněz se také dává do opravy komunikací, výstavby nových parkovacích míst a infrastruktury vůbec. A další a další věci, které by bez rozumné samosprávy, bez společného rozhodování prostě nešly... anebo se léta a léta táhly.

Jsou samozřejmě dlouhodobé úkoly a bolesti, které se valí městem mnoho let, a které samospráva řeší opakovaně a které sama, bohužel, nemůže zcela vyřešit. Ale i u nich lze zaznamenat určité posuny. Například příprava dlouho očekávaného obchvatu města, kde již kraj, po velikém tlaku od vedení města, jedná o odkupu pozemků, na nichž budou příští mosty a komunikace realizovány. Podobně aktivní jsme i u opravy silnic, procházejících městem, které vlastní a spravuje Středočeský kraj.

Vážení občané!

Před několika týdny uveřejnila mezinárodní agentura Deloitte hodnocení českých měst a obcí vzhledem k různým aspektům života a jeho komfortu a potřeb. Kralupy nad Vltavou se umístily na 18. místě v České republice mezi městy s rozšířenou působností a na pátém místě ve Středočeském kraji. Přeskočili jsme mnoho historických, větších a známějších měst. Jsem osobně velmi šťasten, že se z města, v minulosti často zařazovaného do „trojúhelníku smrti“, nebo mezi nevábná industriální města na okraji Prahy, stává město se vším všudy. Město samostatné, město pro všechny generace, město hezké na pohled a příjemné k životu. Chci dosluhující samosprávě velmi poděkovat za to, že svou prací a rozhodováním v posledních letech přispěla k této historické proměně města.

Město Kralupy nad Vltavou oznámilo záměr

PRONAJMOUT NEBYTOVÉ PROSTORY

v pravém křídle KaSS Vltava, nám. J. Seiferta 706, obálkovou metodou

SPECIFIKACE: suterén – sklady, chladírna, sociální zázemí, kancelář, celkem 683 m²; přízemí – kavárna, restaurace, pivnice, kuchyň, sociální zázemí, celkem 683 m²; terasa o výměře 137,5 m²

VYUŽITÍ PROSTOR: hostinská činnost

PODMÍNKY NÁJMU:
- nájem od 1. 4. 2020 na dobu určitou 10 let
- minimální nájemné 1 000 000 Kč / rok + DPH ve výši stanovené zákonem
- spotřebovaná media (elektřina, vodné, stočné atd.) bude nájemce hradit přímo poskytovatelům těchto služeb

ŽÁDOST MUSÍ OBSAHOVAT:
- údaje o žadateli
- originál výpisu z živnostenského rejstříku / z obchodního rejstříku, o oprávněnosti provádět nabízené služby, který nebude starší 15 dnů
- jednoduchý podnikatelský záměr – popis provozované činnosti
- koncepce úprav nebytových prostor včetně výše investic a doby realizace
- nabídku ročního nájmu v Kč bez DPH
- potvrzení ekonomického odboru MěÚ Kralupy nad Vltavou o bezdlužnosti žadatele vůči Městu

ŽÁDOSTI lze poslat poštou na adresu: MěÚ Kralupy nad Vltavou, Palackého nám.1, 278 01 Kralupy nad Vltavou; nebo doručit osobně do podatelny MěÚ Kralupy nad Vltavou v přízemí budovy MěÚ, nejpozději do 26. 9. 2018 do 12:00.

PROHLÍDKA prostor pro zájemce bude možná dne 10. 9. 2018 od 9:00 (sraz na terase restaurace Vltava).

Kompletní znění záměru najdete na www.mestokralupy.cz

svoz odpadu

Po: Lobeček - tenisové kurty ..... 14:00 - 14:50
Lobeček - nábř. J. Holuba..... 15:00 - 15:50
Út: Lobeček - ulice Máchova..... 14:00 - 14:50
Poděbradova ul. ..... 15:00 - 15:50
Cukrovar (hala). ..... 16:00 - 16:50
POUZE 24. 4., 24. 7. a 16. 10.
Hostibejk..... 16:00 - 16:30
KROMĚ 24. 4., 24. 7. a 16. 10.
Lobeč - Purkyňovo nám. ..... 16:35 - 16:50
KROMĚ 24. 4., 24. 7. a 16. 10.
St: U gymnázia..... 14:00 - 14:50
Mánesova ul. ..... 15:00 - 15:50
Čt: Lidové nám..... 14:00 - 14:50
Mlýnská ul. ..... 15:00 - 15:50
Pá: Minice - požární zbrojnice..... 14:00 - 14:50
Zeměchy..... 15:00 - 15:50

TERMÍNY MOBILNÍHO SVOZU

bioodpad:
3. 9. - 7. 9. a 1. 10. - 5. 10.
rozměrný odpad z domácností:
17. 9. - 21. 9. a 15. 10. - 19. 10.

Sběrový dvůr TSM je v provozu denně (včetně svátků a víkendů) od 9:00 do 17:00 hod., (10:30-11:00 pauza).

ROZHOVOR s... **Liborem Lesákem,** místostarostou Kralup n. Vlt.

Průzkum ukázal velký zájem o kompostování

ILUSTRAČNÍ FOTO

V červnovém vydání Zpravodaje byla uveřejněna anketa ke zjištění zájmu občanů o kompostéry, které by město mohlo zakoupit z dotací EU a předat občanům s trvalým pobytem v Kralupech nad Vltavou. Na anketní otázky lidé zareagovali kladně, o kompostéry zdarma mají zájem.

Překvapil Vás tak velký zájem občanů o biokompostéry?
Zájem občanů mě mile překvapil. Jsem opravdu rád, že takto zareagovali, protože snižování a třídění odpadu je zejména do budoucnosti důležité. Náklady tohoto typu se budou i nadále zvyšovat a město to bezpochyby zatíží. Domnívám se, že tento dotační projekt má smysl, občané dostanou biokompostéry zdarma, což městu z finančního hlediska pochopitelně pomůže. Doufám, že se nám podaří dotaci získat.

Jaký bude v této věci další postup města?
Na základě průzkumu jsme doplnili žádost o dotaci, museli jsme udat, kolik tun směsného odpadu uspoříme. Na základě toho jsme objednali 350 kompostérů, protože jsme si byli vědomi toho, že vlna zájmu v průběhu času ještě stoupne. Pokud bychom zjistili, že je zájem ještě větší, neměl by být problém další kompostéry doobjednat. Takto zpracovanou analýzu jsme pak připojili k projektové žádosti a v prosinci se dozvíme, jak jsme byli úspěšní. Pokud vše dopadne dobře, kompostéry bychom začali rozmisťovat v průběhu jara, takže občané by měli takto pokrytou už tu nadcházející sezónu.

Mohou si občané ještě v současné době o biokompostér zažádat?
Ano, je to možné. Jak už jsem uvedl, kompostérů jsme objednali raději více, takže občané mají stále možnost si o kompostér požádat. Pokud budeme v rámci získání dotace úspěšní, postupně budeme zájemce kontaktovat a požádáme je o podpis smlouvy o užívání kompostéru, který si objednali. Kompostér si pak budou moci sami odvézt, případně ty větší budou občanům doručeny prostřednictvím Technických služeb města.

ALEŠ LEVÝ,
TISKOVÝ MLUVČÍ MěÚ

Zájemci o plastový kompostér mohou své žádosti zasílat na adresu ales.levy@mestokralupy.cz. Vždy je třeba uvést kontaktní údaje a také velikost kompostéru. K dispozici jsou nádoby o obsahu 800 l, 1000 l, 1400 l, 2000 l.

KRALUPY NAD VLTAVOU

Město Kralupy nad Vltavou vyhlašuje výběrové řízení na obsazení funkce:

REFERENT ODBORU VÝSTAVBY A ÚZEMNÍHO PLÁNOVÁNÍ MěÚ KRALUPY NAD VLTAVOU – ÚZEMNĚ PLÁNOVACÍ ČINNOST

POŽADAVKY:
- vzdělání (stavebním zákonem požadováno):

a) autorizovaný architekt pro obor územního plánování, nebo
b) VŠ vzdělání uznané pro autorizaci v oboru územního plánování a nejméně 18 měsíců praxe při výkonu územně plánovací činnosti ve veřejné správě, nebo
c) VŠ vzdělání příbuzného oboru, uznané pro autorizaci v oboru územní plánování, nebo
d) VŠ vzdělání se stavebním zaměřením a nejméně 3 roky odpovídající praxe

- bezúhonnost,
- aktivní a samostatný přístup k práci,
- uživatelská znalost práce na PC.

Uchazeč nesplňující kvalifikační požadavky může vykonávat územně plánovací činnost pod odborným vedením úředníka splňujícího kvalifikační požadavky pro výkon územně plánovací činnosti.

NÁSTUP: ihned, popř. dle dohody

MÍSTO A ZPŮSOB PODÁNÍ PŘIHLÁŠEK:
osobně do podatelny MěÚ,
písemně na adresu: MěÚ Kralupy nad Vltavou, Bc. Tereza Pulcová, Palackého nám. 1, 278 01 Kralupy nad Vltavou.

Uzavřenou obálku označte: „Výběrové řízení na referenta odboru výstavby a územního plánování MěÚ Kralupy nad Vltavou (územně plánovací činnost) – NEOTVÍRAT“. V horním rohu obálky uveďte jméno a adresu odesilatele i v případě, že přihlášku podáváte přímo na podatelnu.

Přihlášku NELZE zasílat prostřednictvím elektronické pošty!

S problematikou předmětného pracovního místa se můžete seznámit u pana Jiřího Poláka – vedoucího odboru výstavby a územního plánování, tel.: 315 739 935, e-mail: jiri.polak@mestokralupy.cz.

KRALUPY NAD VLTAVOU

Město Kralupy nad Vltavou vyhlašuje výběrové řízení na obsazení funkce:

REFERENT ODBORU SOCIÁLNÍCH VĚCÍ, ŠKOLSTVÍ A KULTURY MěÚ – SOCIÁLNĚ PRÁVNÍ OCHRANA DĚTÍ (KURÁTOR PRO DĚTI A MLÁDEŽ)

POŽADAVKY:
- vzdělání: VOŠ sociálního směru, VŠ sociálního směru,
- znalost sociálně právní agendy,
- bezúhonnost,
- aktivní a samostatný přístup k práci,
- schopnost jednání s lidmi v konfliktních situacích,
- uživatelská znalost práce na PC,
- řidičské oprávnění skupiny B.

PRACOVNÍ NÁPLŇ:
- výkon sociální kurately dětí a mládeže,
- správní řízení,
- vypracování zpráv pro účely soudů, policie, státního zastupitelství apod.,
- sociálně právní poradenství.

NÁSTUP: ihned, popř. dle dohody

MÍSTO A ZPŮSOB PODÁNÍ PŘIHLÁŠEK:
osobně do podatelny MěÚ,
písemně na adresu: MěÚ Kralupy nad Vltavou, Bc. Tereza Pulcová, Palackého nám. 1, 278 01 Kralupy nad Vltavou.

Uzavřenou obálku označte: „Výběrové řízení na referenta odboru sociálních věcí, školství a kultury MěÚ – sociální kuratela – NEOTVÍRAT“. V horním rohu obálky uveďte jméno a adresu odesilatele i v případě, že přihlášku podáváte přímo na podatelnu MěÚ.

Přihlášku NELZE zasílat prostřednictvím elektronické pošty!
Bližší informace na tel. č. 315 739 925, mobil: 777 798 192, e-mail: eva.ivanova@mestokralupy.cz.

Plnou verzi dokumentů lze najít na www.mestokralupy.cz v záložce „volná pracovní místa“.

Starosta města Kralupy nad Vltavou vyhlašuje výběrové řízení na obsazení pozice:

STRÁŽNÍK MĚSTSKÉ POLICIE KRALUPY NAD VLTAVOU

POŽADAVKY:
- osoba starší 18 let,
- státní občan České republiky,
- bezúhonnost, spolehlivost, zdravotní způsobilost,
- vzdělání: ukončená SŠ s maturitou,
- dobrá fyzická kondice,
- odolnost vůči stresu, samostatnost a flexibilita,
- řidičské oprávnění skupiny B,
- znalost práce na PC – uživatelská úroveň.

NABÍZÍME:
- stabilní zaměstnání a pravidelný měsíční příjem,
- práci v kvalitním zázemí a péči o odborné zvyšování kvalifikace zaměstnanců,
- mimořádné finanční odměňování za dobré pracovní výsledky,
- vstup zdarma do plaveckého bazénu a dalších sportovních zařízení,
- možnost získání služebního bytu,
- bezplatné očkování proti Hepatitidě typu A, B a klíšťové encefalitidě,
- příspěvek na stravování ve formě stravenek Gastro Pass,
- příspěvek na dovolenou, relaxaci, kulturu a sport ve formě poukázek Flexi pass,
- příspěvek na nákup zdravotnických potřeb ve formě poukázek Vital Pass, příspěvek na penzijní připojištění až 500 Kč měsíčně, možnost celoročního využití rekreačního zařízení.

NÁSTUP:
- dle dohody v případě, že uchazeč vlastní platné osvědčení MV ČR pro výkon povolání strážníka, nebo
- od 1. 10. 2018 v případě, že uchazeč platné osvědčení MV ČR pro výkon povolání strážníka nevlastní. V takovém případě absolvuje strážník-čekatel první dva měsíce teoretickou přípravu a služební výcvik v útvaru vzdělávání MP.
- Pracovní poměr je při nástupu sjednán na dobu určitou na jeden rok (s možností prodloužení na dobu neurčitou), se zkušební dobou tři měsíce.

MÍSTO A ZPŮSOB PODÁNÍ PŘIHLÁŠEK:
- osobně na Městskou policii Kralupy nad Vltavou
- písemně na adresu: Městská policie Kralupy nad Vltavou, k rukám ředitele, Hálkova 991, 278 01 Kralupy nad Vltavou.
- Uzavřenou obálku označte nápisem: „Výběrové řízení na strážníka Městské policie Kralupy nad Vltavou - NEOTVÍRAT“. V horním rohu obálky uveďte jméno a adresu odesilatele i v případě, že přihlášku podáváte přímo osobně.
- Přihlášku nelze zasílat prostřednictvím elektronické pošty!

Bližší informace: Mgr. Ladislav Voves, tel. 315 726 197, e-mail: ladislav.voves@mestokralupy.cz

EVROPSKÁ UNIE
Evropský fond pro regionální rozvoj
Integrovaný regionální operační program

MINISTERSTVO PRO MÍSTNÍ ROZVOJ ČR

MINISTERSTVO VNITRA ČESKÉ REPUBLIKY

Dotace směřují i do info systémů města

Již od loňského roku pracujeme na projektu „Nové funkce informačního systému Města Kralupy nad Vltavou“. Celý je rozdělen na tři etapy.

První etapou bylo pořízení elektronické úřední desky do městské části Lobeček, před objekt kulturního domu. Druhá etapa byla právě ukončena. Došlo k vytvoření nových funkcionalit pro potřeby rozvoje veřejné správy. Konkrétně se jedná o pořízení spisové služby pro příspěvkové organizace města a tím propojení s informačními systémy města. Systém pro správu smluv města slouží k povinnému zveřejňování dokumentů do registru smluv, včetně jejich anonymizace citlivých údajů, digitalizace dokumentů pro účely dalšího zpracování, elektronické podpisy dle eIDAS (tj. nařízení Evropské unie č. 910/2014 o elektronické identifikaci a důvěryhodných službách pro elektronické transakce na vnitřním evropském trhu) a funkce autorizované konverze.

Díky projektu jsme nově zřídili formulářovou komunikaci pro občany, která bude sloužit ke správě dokumentů a důvěryhodnost podle eIDAS. Nově disponujeme systémem pro řízení rozvoje zaměstnanců, který slouží k elektronizaci a zavedení personální systematizace, plánování a vyhodnocování personálního vzdělávání a hodnocení úředníků.

Na závěr byl pořízen osobní portál občana. Portál je zacílen na zvýšení efektivity mezi úřadem a občany. Jedná se o aplikaci pro komunikaci s občany prostřednictvím webového prohlížeče, který bude zpřístupňovat údaje evidované v ekonomickém systému GINIS. Občan tak získá například možnosti nahlížet na stav svých pohledávek atd.

V rámci poslední etapy projektu dojde k elektronizaci evidence majetku města. Pořídili jsme informační systém, ve kterém budou evidovány údaje o majetku města, a to o komunikacích, veřejném osvětlení, zeleni, mobiliáři, hřbitovních místech, vodovodech a kanalizaci.

Celý projekt s sebou nese náklady ve výši 5 919 743,50 Kč. Městu se podařilo získat dotaci z Integrovaného operačního programu ve výši 4 872 132,90 Kč.

Budeme mít moderní kamerový systém

V současné době také finišují práce na modernizaci městského kamerového dohlížecího systému. V rámci ní dojde k obnově nahrávacího zařízení kamerového systému, který spravuje Městská policie Kralupy nad Vltavou. Nyní bude možné uchovávat záznamy z kamer po delší dobu. Dále dojde k výměně posledních dvou zastaralých typů kamer, které monitorují prostory sídliště Cukrovar a Hůrka. Celá akce se realizuje díky dotaci z Ministerstva vnitra ČR, které přispělo částkou 218 000 Kč. Celkové náklady činí 250 935 Kč.

Dle slov místostarosty města Libora Lesáka je kamerový systém jedním z podstatných prvků pro prevenci kriminality a bude i nadále rozvíjen. Ministerstvo vnitra ČR v letošním roce podpořilo i projekt Forenzní značení kol. Ten funguje v Kralupech od loňského roku a je o něj stále zájem. Jedná se o poznačení jízdního kola čipy a následné zanesení do registru kol. V případě nálezu označeného kola je možné identifikovat majitele i na druhé straně republiky.

Další značení kol proběhne 15. a 16. 9. 2018, více informací naleznete v článku na straně 9.

LENKA MORAVCOVÁ,
REFERENTKA ODDĚLENÍ ROZVOJE MĚSTA

Nominujte významné osobnosti Kralup

U příležitosti listopadového výročí povýšení Kralup nad Vltavou na město jsou pravidelně oceňováni významní a výjimeční občané našeho města.

I Vy můžete opět rozhodnout, kdo ocenění získá. Do 30. 9. 2018 zasílejte své návrhy se jmény osob, které by si toto ocenění za mimořádný přínos městu zasloužily, a to na e-mail: marcela.svecova@mestokralupy.cz nebo poštou na adresu: MěÚ Kralupy nad Vltavou, Marcela Švecová, Palackého nám. 1, 278 01 Kralupy nad Vltavou. Předmět zprávy či obálku označte heslem „Oceňování občanů“.

DARUJTE VÁNOČNÍ STROM

Renovujete zahradu či okolí svého domu a již Vám „překáží“ velký jehličnan? Pokud dosahuje výšky nad 12 m, darujte ho městu Kralupy nad Vltavou jako vánoční strom na Palackého náměstí. V případě, že strom bude vyhovovat, zajistíme jeho poražení a přesun do centra. Preferujeme místo pokácení v Kralupech či nejbližším okolí.

E-mail: strom.kralupy@seznam.cz, tel. č. 777 798 199, informace zasílejte nejpozději do 30. září 2018.

V roce 2018 by se Olga Havlová dožila 85 let.
K této příležitosti bude po celé České republice vysazeno 85 stromů dobré vůle.

Město Kralupy nad Vltavou si považuje za čest, že se může připojit k projektu Výboru dobé vůle – Nadace Olgy Havlové.

STROM PRO OLGU HAVLOVOU

bude slavnostně vysazen

27. ZÁŘÍ 2018 V 10:00

NA ZAHRADĚ ZÁKLADNÍ ŠKOLY VÁCLAVA HAVLA V KRALUPECH NAD VLTAVOU

Akce proběhne za účasti žáků a zaměstnanců školy, zastupitelů města a zástupců nadace VDV.
Zváni jsou všichni lidé dobré vůle.

Zve Výbor dobré vůle, Městský úřad Kralupy nad Vltavou
a ZŠ Václava Havla v Kralupech nad Vltavou, Revoluční 682

VDV VÝBOR DOBRÉ VŮLE

KRALUPY NAD VLTAVOU

Opět se uskuteční identifikační značení jízdních kol

Díky poskytnuté dotaci od Ministerstva vnitra ČR Vám Městská policie Kralupy nad Vltavou nabízí ve dnech 15. a 16. září 2018 v garážích objektu Městského úřadu se sídlem Palackého nám. 1 značení jízdních kol „syntetickou DNA“.

AUTOR: ARCHIV MP KRALUPY

Strážníci jízdní kolo označí pomocí speciálního roztoku a varovnou nálepkou (Chráněno DNA - Městská policie Kralupy nad Vltavou), jízdní kolo vyfotografují a vyplní s Vámi příslušné formuláře (přihláška do evidence jízdních kol a souhlas se zpracováním osobních údajů), které jsou potřeba pro zaregistrování jízdního kola do databáze městské policie a do mezinárodní databáze. V případě, že se jedná o nové jízdní kolo, je vhodné přinést i doklad o nákupu. Není to však povinnost, lze vyplnit čestné prohlášení o nabytí kola.

Cílem tohoto značení je identifikovat jízdní kolo, odradit pachatele krádeží, minimalizovat podvody a urychlit vrácení jízdního kola majiteli. Forenzní značení je odolné a stálé proti běžnému mytí kola, proti běžným chemikáliím i proti soli. Podrobné informace o forenzním značení jízdních kol naleznete na stránkách www.forenzniznaceni.cz

Povinností majitele jízdního kola je dostavit se se svým jízdním kolem, které bude v dobrém technickém stavu, ČISTÉ A SUCHÉ, přinést hodnověrný doklad totožnosti a vyplnit příslušné formuláře. Značení a registrace je zdarma. Aplikace forenzního značení a registrace jednoho jízdního kola trvá přibližně 15 minut. Aby nedocházelo k dlouhému čekání zájemců, je nutné se na konkrétní termín dopředu přihlásit. Rezervační program je spuštěn na internetových stránkách www.bezpecnekralupy.cz a jeho prostřednictvím si můžete sami zarezervovat vhodný termín pro označení kola. K rezervaci volného termínu můžete také využít telefonní číslo 777 798 208.

Výše uvedené dny nejsou poslední, kdy si budete moci nechat označit své kolo. Tato akce bude v Kralupech nad Vltavou pokračovat na jaře 2019.

Strážníci Městské policie Kralupy nad Vltavou se těší na Vaši návštěvu.

BOHUMILA KASALOVÁ,
STRÁŽNÍK MP KRALUPY NAD VLTAVOU

střípky z linky 156

20. 6. v 07:37 oznámila na l. 156 slečna K., že odchytili psa na Komenského náměstí před ZŠ. Hlídce po příjezdu na místo slečna K. sdělila, že pes nastoupil do vlaku na nádraží v Dolanech a vystoupil s ostatními cestujícími na nádraží v Kralupech nad Vltavou. Poté pes ji a její spolužáky doprovázel směrem k ZŠ Komenského. Jednalo se o kříženec labradora bílo-hnědé barvy a bez známky s údaji. Hlídka si psa od slečny K. převzala a převezla jej do psího útulku Lesan.

30. 6. v 08:31 na služební telefon oznámil pan F., že u tůně na nábřeží J. Holuba nalezl velkou želvu, která nejspíš někomu utekla. Hlídka MP na místě želvu s délkou krunýře 23 cm převzala a převezla na služebnu MP. DS MP byl kontaktován pan S. z Ochrany zvířat Kladno, který si želvu ještě téhož dne na služebně MP vyzvedl.

1. 7. v 13:55 na l. 156 oznámila paní L., že na sídl. Cukrovar v DPS spí na chodbě zřejmě nějaký bezdomovec. Hlídka se na místě spojila s oznamovatelkou, která hlídku zavedla do 3. patra v DPS, kde se nacházel spící muž. Tento byl hlídkou MP probuzen a vyzván k prokázání totožnosti, což učinil. Jednalo se o muže cizí národnosti pana K., který dle svého vyjádření sháněl ve městě ubytování. V DPS bylo otevřeno, tak vešel dovnitř a na chodbě usnul. Hlídka provedla lustraci na PČR, zda není muž v pátrání, s výsledkem negativním. Poté pan K. z místa odešel.

2. 7. ve 23:11 na l. 156 oznámila paní N., že jí praskla žárovka v koupelně a potřebuje nahodit jistič nebo zjistit tel. číslo na opraváře. Paní N. byla DS MP poučena jak postupovat.

27. 7. v 09:11 na l. 156 oznámila paní J., že má problém s kabelovou televizí a od DS MP Kralupy požaduje zjistit telefonní kontakt na kabelovou televizi. Paní J. se domnívala, že jí někdo poškodil šňůru kabelové televize. DS byla paní J. poučena.

28. 7. v 09:35 přijato oznámení, že paní L. zpozorovala opilou ženu, zřejmě bez domova, která v ulici Nádražní u stánku se zeleninou znečistila chodník svými exkrementy a oznamovatelku vulgárně oslovuje. Hlídka na místě zjistila, že se jedná o bezdomovkyni paní S., která si místo znečištěné exkrementy do příjezdu hlídky uklidila. Paní S. byla hlídkou poučena.

1. 8. v 19:45 hlídka při kontrolní činnosti v ulici Husova zahlédla muže ležícího na zemi pod lavičkou. Muž neměl viditelná zranění, s hlídkou komunikoval. U muže byla provedena dechová zkouška na přítomnost alkoholu v dechu, kdy muži byla naměřena hodnota přes 4,5 promile. Na místo byla přivolána RZS, která rozhodla o převozu muže na chirurgii Mělník.

6. 8. v 22:30 na l. 156 oznámil pan S., že v ulici Přemyslova nalezl zřejmě sýčka. Hlídka na místě zjistila, že se jedná o mládě kalouse ušatého, kterého vložila do papírové krabice a převezla na služebnu MP Kralupy. DS byl kontaktován zaměstnanec z Ochrany ptactva, který si mládě kalouse vyzvedl následujícího dne.

NIKOLA HORÁKOVÁ,
MANAŽER PREVENCE KRIMINALITY

MP Kralupy – Městská policie Kralupy nad Vltavou
DS MP – dozorčí služba městské policie
HZS – Hasičský záchranný sbor
DPS – Dům s pečovatelskou službou
PČR – Policie České republiky
RZS – Rychlá záchranná služba

KRALUPY Nová VLna

SOCIÁLNÍ PODPORA | ŠKOLSTVÍ | BEZPEČNOST | ŽIVOTNÍ PROSTŘEDÍ a mnoho dalšího

Mgr. Věra **BAVOROVÁ**

Ing. Vojtěch **POHL**

Ing. Vojtěch **POHL**; Ing. Luboš **TRUHLÁŘ**; Luboš **ŠUDA**; Ing. Vladimír **VYMĚTALÍK**, Ph.D.; Petra **DOLEŽÁLKOVÁ**; Mgr. Vojtěch **STRÁNSKÝ**; Gabriela **MOTLOVÁ** DiS.; Bc. Robin **JÁNOŠ**; Mgr. Věra **BAVOROVÁ**; Ing. Zdeněk **TUHÁČEK**; Mgr. Jakub **NĚMEČEK**; Ing. Blanka **ROSÁKOVÁ**; Ing. Radek **JÍCHA**; MgA. Simona **MAJRYCHOVÁ**; Milan **PUDIL**; Eva **KULHAVÁ**; Marek **KUNEŠ**; Jitka **KUBIŠTOVÁ**; Katarina **HRONOVÁ**; Simona **TRUHLÁŘOVÁ**; René **KUJAN**

Instagram **www.kralupynvl.cz**

Letní kino
a dětský den

v Kralupech nad Vltavou
22.9. 2018 od 14:00 hodin

Kandidáti do zastupitelstva Kralup nad Vltavou Vás zvou na program:
od 14:00 hodin: dětský den, elektrická autíčka, klaun, malování na obličej, občerstvení
od 20:30 hodin: promítání filmu "Dvě nevěsty a jedna svatba"

Místo konání: Palackého náměstí

KOMUNÁLNÍ VOLBY 2018 | ODS

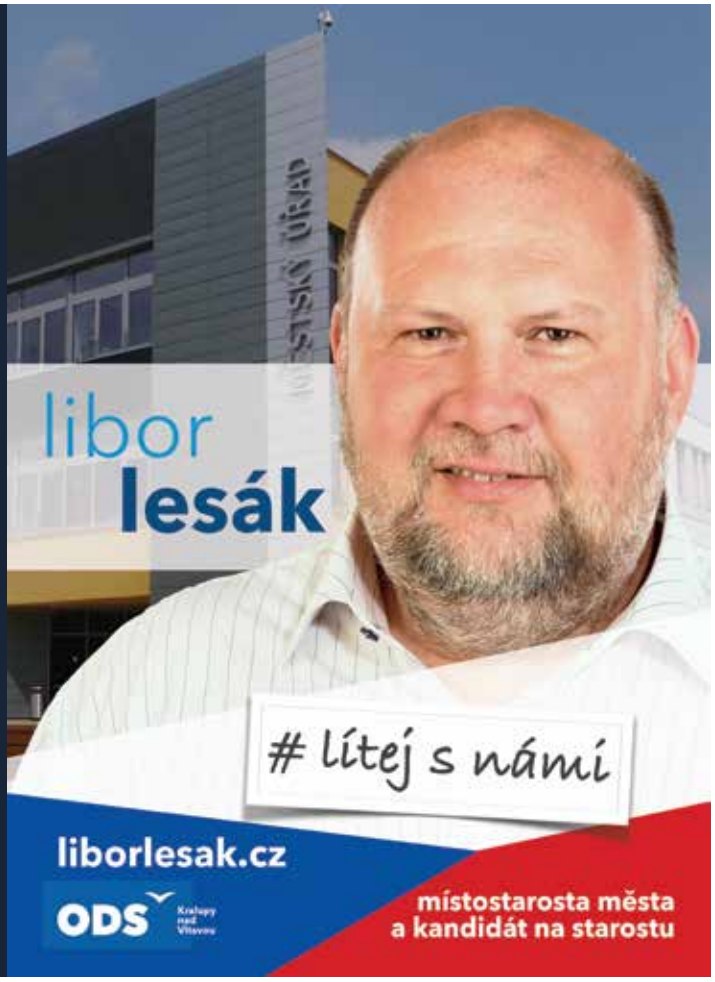

KSČM Komunistická strana Čech a Moravy

KRALUPY NAD VLTAVOU
KOMUNÁLNÍ VOLBY 2018

„Chceme hezké město“

Nebojte se nás zvolit!

ANO BUDE LÍP

Nejlepší volba pro Kralupy

To vám garantuji!

1. Tomáš Pekárek
vědecký pracovník
2. Mgr. Martin Luksík
ředitel ZŠ
3. Petr Marek
podnikatel
4. MUDr. Jana Homolová
lékařka
5. Petr Čáp
inspektor kvality
6. Filip Prantl
podnikatel

PŘIJĎTE K VOLBÁM

NAŠÍM LÍDREM JE CELÝ PELOTON

KANDIDÁTKA OSOBNOSTÍ, JEJICHŽ PRÁCE PRO MĚSTO JE VIDĚT

Petr HOLEČEK

STAROSTOVÉ A NEZÁVISLÍ

www.kralupy2018.cz

+11

17. DÍL SERIÁLU – Chcete více poznat rozvoj našeho města?

Jízdní kola vyráběl a opravoval legionář

Přinášíme vám poslední díl našeho seriálu o živnostnících minulého století, kteří podnikali v městské části Lobeček. Celé vyprávění zakončíme vzpomínkou na legionářského hrdinu, který se ve svém osobním životě po válce zabýval výrobou a opravami jízdních kol.

Na tomto místě bych ráda poděkovala panu Vlastimilu Řadovi za jeho spolupráci, za neutuchající energii, elán a čas, který věnoval pátrání, zjišťování a sepisování příběhů druhých. Děkuji všem Kralupanům, kteří dovolili panu Řadovi nahlédnout do jejich soukromí a zpracovat tyto vzpomínky.

RADKA HOLEŠTOVÁ, ŠÉFREDAKTORKA

Vzpomínka na legionářského hrdinu

Před 62 lety dne 15. ledna 1956 zemřel ve slánské nemocnici jeden z předních účastníků našeho prvního zahraničního odboje - legendární praporečník 2. pěšího pluku ruských legií **ANTONÍN STRAKA**, nesmírně statečný, skromný a ušlechtilý člověk.

Narodil se 19. května 1881 ve vsi Neuměřice. Záhy se však s rodiči přestěhoval do Kralup, kde vychodil školu a vyučil se „černému řemeslu“.

V roce 1914 narukoval ve svých třiatřiceti letech, tedy v letech Kristových, do války proti Srbsku. Když viděl páchat na bezbranném obyvatelstvu ukrutnosti a zvěrstva, přísahal habsburskému rodu a monarchii pomstu.

Jeho pluk č. 94 byl přeložen do Karpat a on dokázal pod palbou strojních pušek převést celou jednu rotu do ruských linií. Došlo k tomu při těžkých bojích v únoru 1915. Když v této době byla zahájena příprava k organizování československých družin a legií, Antonín Straka se hned zapojil. Po založení 3. střeleckého pluku byl jmenován praporečníkem. Dokázal krásně vyzdobený plukovní prapor pronést 2. července 1917 ohněm bitvy u Zborova a mnoha dalšími střetnutími a celou

sibiřskou anabází až do milované osvobozené vlasti.

V roce 1920 sloužil Antonín Straka ještě nějaký čas u svého pluku Jiřího z Poděbrad v Litoměřicích a odtud se vrátil do Kralup.

Poblíž mostu, který se právě začal stavět, započal s výrobou a opravami jízdních kol, po kterých v té době byla velká poptávka. Svému synovci Standovi Bouškovi sestrojil první dětské kolo v Kralupech. Všichni kluci mu ho záviděli.

Žil chudě, avšak těšil se všeobecné úctě. Rázovitý voják a zároveň předobrý člověk rád vyprávěl zájemcům napínavé příběhy z různých bojů. Patřil trvale k ozdobám legionářských a vojenských slavností od Prahy až po Litoměřice. Všude budila pozornost jeho štíhlá postava v uniformě s mnoha opravdu zasloužilými vyznamenáními a charakteristická bradka.

Legionář Antonín Straka je pochován na kralupském hřbitově.

VLASTIMIL ŘADA,
KRALUPSKÝ RODÁK A PAMĚTNÍK

Pan Stupka napsal pro Zpravodaj 307 článků

Vážení čtenáři, dovolte mi, abych na tomto místě poděkovala za několikaletou spolupráci Ing. Josefu Stupkovi, který začal do našeho Zpravodaje přispívat již v roce 1985, a bohužel ho zdraví donutilo s psaním skončit.

Bez nadsázky můžu napsat, že byl nejdéle spolupracujícím autorem. Jeho články se zaměřovaly v převážné většině na historii Kralup. Rozhodně vím, že budou mně i čtenářům velice chybět, ale nic není, bohužel, nekonečné.

Ve svých mailech k ukončení spolupráce Ing. Stupka napsal: „Své příspěvky jsem spojoval s místem, které jsem většinou i navštívil a případně i fotografoval. Poslední dva příspěvky v červencovém Zpravodaji byly opravdu poslední. Nejenom věk, ale především vážné onemocnění, které mne upoutalo na lůžko, mi již nedovoluje pokračovat v další spolupráci.

Do dnešní doby během 23 let jsem zaslal do redakce 307 příspěvků. Velmi oceňuji, paní šéfredaktorko, s jakou pečlivostí jste mé příspěvky pročítala. Často jste objevila chyby, které jsem přehlédl, a tak jste přispěla k jejich bezchybnosti.“

Velice si cením času a entuziasmu, který pan Stupka psaní článků věnoval. Přeji mu do dalších let spoustu sil, energie, zlepšení zdraví a optimismu. Patří mu dík všech členů Redakční rady KZ.

RADKA HOLEŠTOVÁ,
ŠÉFREDAKTORKA

MĚSTSKÉ MUZEUM ZÁŘÍ 2018

e-mail: info@muzeumkralupy.cz ■ www.muzeumkralupy.cz

Kralupy n. Vlt., Vrchlického 590, tel.: 315 723 035 ■ Út, St, Pá: 9 – 12 a 13 – 16 hod., Čt do 19 hod., So 13 – 17 hod. ■ zavřeno: Ne, Po a státní svátky

V den státního svátku 28. 9. bude muzeum uzavřeno.

ČTVRTEK 6. ZÁŘÍ – 17:00

Vernisáž výstavy VLASTA DĚTINSKÁ – OBRAZY, úvodní slovo Jan Racek, klavír Kateřina Živná. Prodejní výstava potrvá do 4. 10. 2018.

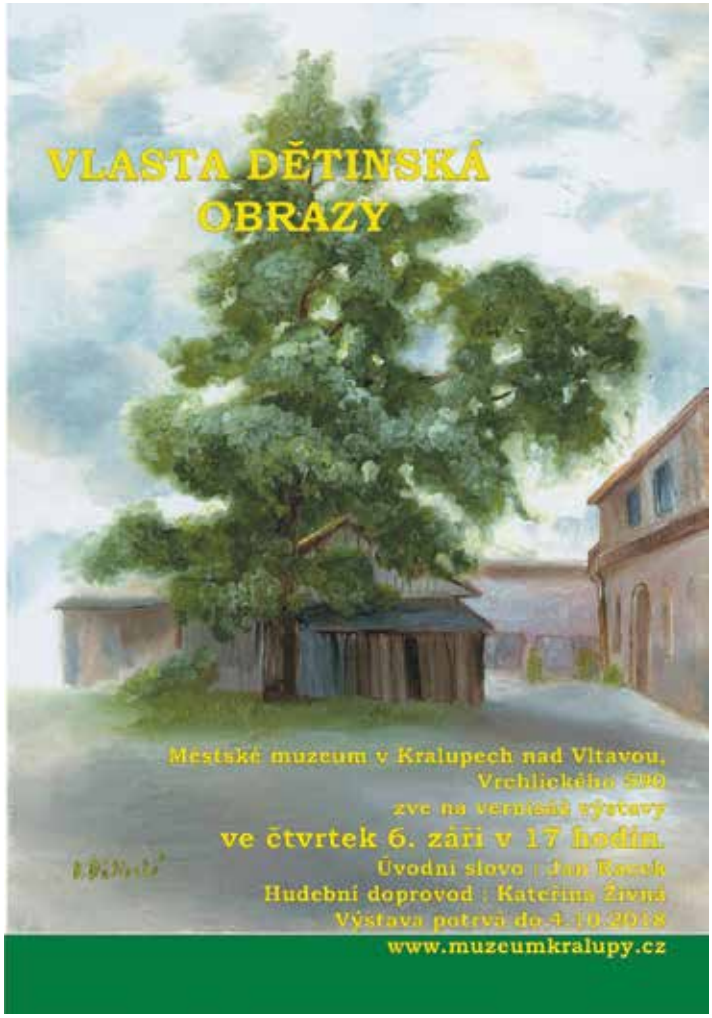

Vlasta Dětinská celý profesní život pracovala ve zdravotnictví. Od mladých let kreslí a maluje. Intenzivně se výtvarné tvorbě věnuje od poloviny 80. let. Její doménou je krajinomalba a květiny. Převážně pracuje temperami a olejem. Přes 20 let pracuje na krajinném cyklu „Odněkud někam“, který zachycuje působivá místa v povodí jednotlivých řek. V dalším cyklu se věnuje významným archeologickým lokalitám. Pro naši výstavu jsme vybrali obrazy zachycující místa především v našem regionu a v jeho sousedství.

Vlasta Dětinská uspořádala na dvě desítky samostatných výstav, podílela se na stejném množství výstav kolektivních. Příležitostně vystavuje i společně s dcerou Alexandrou.

JAN RACEK,
ŘEDITEL MUZEA

Pozor! Pozor! Informujeme zájemce, že v muzeu je možné zakoupit knihu věnovanou legiím s názvem PŘÍBĚH RUSKÝCH LEGIÍ, Jan Racek, 330 Kč. Rovněž je k dispozici vydání brožury: ZÁMEK MIKOVICE, Jan Racek, 80 Kč. Publikace je možno zakoupit v řádných otevíracích hodinách v muzeu.

PŘIPRAVUJEME NA ŘÍJEN:

18. 10. – 17:00

Vernisáž výstavy: **ROK 1918 A KRALUPY**
(u příležitosti výročí 100 let republiky)

Úspěšná výstava Sokolové republice je již minulostí. Zajisté však zanechala v řadě návštěvníků z řad sokolů i veřejnosti mnohé krásné chvíle i radostné vzpomínky. Pro dokreslení atmosféry několik fotografií od Michaely Pechačové a Josefa Vojtěchovského:

FOTO: JOSEF VOJTĚCHOVSKÝ A MICHAELA PECHAČOVÁ

HAPPENING (SETKÁNÍ)
NA STARÉM MOSTĚ
SOBOTA 8. ZÁŘÍ 2018
OD 14 HODIN
PŘIJĎTE JIŽ POČTVRTÉ SPOJIT BŘEHY VELTRUS A NELAHOZEVSI
BOHATÝ KULTURNÍ PROGRAM
PREZENTACE SPOLKŮ, ŠKOL A ŘEMESEL
OBČERSTVENÍ & KÁVA & LIMO
OCHUTNÁVKA MINERVOVAKŮ A VÍN
ORIGINAL VINTAGE ORCHESTRA PETRA KROUTILA
MICHAL PAVLÍČEK & MONIKA NAČEVA
PÍSKOMIL SE VRACÍ
NORBI KOVÁCS & JAROSLAV (OLIN) NEJEZCHLEBA
NASETO?!
ONDŘEJ GALUŠKA & PLAYGROUND ENGLISH
BYL PES
VIDA
DRUM CIRCLE
AMBERLANE
A DALŠÍ...

ŠVEJKOVY
MOTOMANÉVRY
V KRALUPECH
4. ročník
Sobota 15. září 2018
Akce je určena pro příznivce všech typů motorek a autoveteránů.
Manévry se konají na počest dobrého vojáka Švejka a za světový mír.
PROGRAM
10.30-13.00 Sraz v restauraci U Kohouta, Žižkova 142, Kralupy nad Vltavou (viz. mapka)
V tomto čase požehná motostrojům na cesty feldkurát Katz.
13.30 Spanilá jízda motocyklů všech typů a autoveteránů.
(TRASA - všechny motostroje se společně přemístí do Velvar, po zastávce na tamním náměstí budou silnější stroje pokračovat do Kralup přes Kokořínsko.)
15.30 Pokračování projektu „Čteme Švejka"
867 lidí postupně přečte 867 stran Osudů.
Bude pořízen zvukový záznam.
16.00 Volná zábava.

Charita
BENEFIČNÍ KONCERT
SPIRITUÁL KVINTET
sobota 13. 10. 2018 / 18:00 hod.
KOSTEL NANEBEVZETÍ PANNY MARIE
A SVATÉHO VÁCLAVA KRALUPY N. VLT.
VSTUPNÉ 350 Kč PRODEJNÍ MÍSTA V KRALUPECH: „ŠUPLÍK" SOKOLSKÁ 139 / „ŠUPLÍK" GAGARINOVA 721 / KaSS, NÁMĚSTÍ JAROSLAVA SEIFERTA 706.
VÝTĚŽEK Z KONCERTU JE URČEN NA OPRAVU OKEN AZYLOVÉHO DOMU SV. MÁŘÍ MAGDALÉNY V MINICÍCH.

Komise MěÚ Kralupy (školství, prevence, sport) ve spolupráci s Unipetrolem, DDM a ZŠ Komenského pořádá
LOUČENÍ S PRÁZDNINAMI
8. září 2018 od 10:00 do 13:00 hodin
Sokoliště a okolí
Sportovní soutěže
Hrátky pro děti
Lezecká stěna
Ukázka práce sport. klubů
Ukázky práce hasičů
Dětské dopravní hřiště (el. autička)
Besip
Skákací hrad
UNIPETROL FUN PARK
VŠECHNY AKTIVITY JSOU PRO DĚTI ZDARMA
Unipetrol
KRALUPY NAD VLTAVOU
VYSOKÁ ŠKOLA CHEMICKO-TECHNOLOGICKÁ V PRAZE
DDM
RELAX RADIO

23. ročník festivalu poezie a přednesu

SEIFERTOVY Kralupy 2018

SEIFERTOVY KRALUPY

21. 9. - 22. 9. 2018

Festival se koná za finanční podpory:

Středočeský kraj

pátek 21. 9.

15:30 - Slavnostní zahájení festivalu poezie a přednesu starostou panem Petrem Holečkem (KD Vltava).
Vystoupení pěveckého souboru Notičky – pásmo zhudebněných básní J. Seiferta.
Přehlídka vítězů dětské recitační soutěže za přítomnosti herce, moderátora a muzikanta Filipa Cíle.

sobota 22. 9.

14:45 - Pietní zastavení u hrobu J. Seiferta za přítomnosti herečky **Valérie Zawadské**. Hudební doprovod v podání žáků a pedagogů ZUŠ v Kralupech nad Vltavou.

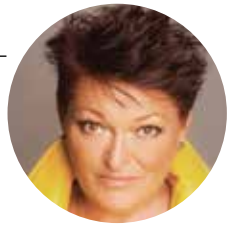

16:00 - Vyhlášení vítězů autorské literární soutěže v Městském muzeu v Kralupech nad Vltavou.
Vítězné práce recituje Valérie Zawadská, hudební doprovod saxofonový kvartet Saxmania.
Letošního 23. ročníku se zúčastnili 43 soutěžící. Nejdelší cestu podnikla práce Jiřího Kalivody ze slovenského Martina.

VÍTĚZOVÉ SOUTĚŽE:	
Kategorie do 18 let:	
První cena	neudělena
Druhá cena	Johana Filipová
Třetí cena	Evelína Kolářová
Čestné uznání	Markéta Plešková
Kategorie nad 18 let:	
První cena	Kateřina Václavů
Druhá cena	Bohumil Ždichynec
Třetí cena	Michal Kvirenc
Cena za nejlepší sonet	Zdeněk Hledač
Cena města Kralup	Adam Závodský
Čestné uznání	Jindra Lírová, Jan Duběda

18:00 - Jak se co dělá (muzeum)
Literární causerie – brilantní úvahy, postřehy i závěry od laskavého nadhledu po nezvladatelný chechot komické divadelní masky, to je doména, kde vládne pan Karel Čapek. Přibereme-li k tomu jeho za všech okolností neochvějnou lidskost, chce se dodat: kde vládne bezkonkurenčně.

Přednáší Petr Kostka a Carmen Mayerová.

Vstupné dobrovolné

KRUH PŘÁTEL HUDBY Kralupy nad Vltavou
vás zve na koncert
46. ročníku Hudebních slavností Antonína Dvořáka v jeho rodném kraji

ve čtvrtek 6. září 2018 v 19:30

ČESKÉ FILHARMONICKÉ KVARTETO

Štěpán Pražák (1. housle), Viktor Mazáček (2. housle), Jiří Poslední (viola) a Jakub Dvořák (violoncello)

Koncert se koná od 19:30 v Rytířském sále zámku Nelahozeves. Vstupné 150 Kč.

Vstupenky budou v prodeji před koncertem na místě a objednat je lze týden před koncertem u Ing. Hronkové (tajemnice KPH, tel.: 725 837 912, e-mail: hronkovai@seznam.cz). Rezervace v Rytířském sále bude potvrzena, pokud to kapacita sálu umožní. Odjezd autobusu na koncert v 18:50 ze zastávky autobusu MHD Na Jízku a v 19:00 ze zastávky u KD Vltava v Lobečku.

PETRA OČENÁŠKOVÁ,
PŘEDSEDKYNĚ KRUHU PŘÁTEL HUDBY
KRALUPY NAD VLTAVOU

VLTAVA
KINO A KULTURNÍ DŮM KRALUPY N. VLT.

nám. J. Seiferta 706, 278 01 Kralupy nad Vltavou, tel.: 315 727 827, www.kasskralupy.cz

Pokladna otevřena Po-Pá 15:30–20:00.
O víkendu hodinu před začátkem první projekce.
Tel.: 315 726 101. Rezervace je platná jeden týden, poté jsou vstupenky nabídnuty zpět do prodeje. Platba kreditní kartou i převodem na účet je možná.

ZÁŘÍ 2018

Základní taneční kurzy pro mládež

První lekce proběhne v neděli 2. září. Odpolední taneční kurzy začínají v 18:00, večerní ve 20:15.
Prodej vstupenek na prodloužené a věnečky bude zahájen 10. září.

Pokračovací taneční kurzy pro dospělé

Absolvovali jste už základní taneční kurz a rádi byste pokračovali? Anebo máte chuť se v tanci zdokonalit? Tak přesně pro vás je určen tento kurz, který vyučuje taneční mistr Jan Kvasnička a svým osobním přístupem je schopen dostát potřebám všech párů různých úrovní.
Pokračovací taneční kurzy pro dospělé budou probíhat v neděli (první 9. 9. v čase 15:00-16:30 mírně a více pokročilí, 16:00-17:30 super pokročilí). Cena kurzu je 3 500 Kč.

Termíny tanečních lekcí jsou: 9. 9., 16. 9., 23. 9., 7. 10., 14. 10., 28. 10., 4. 11., 18. 11., 25. 11.

Do tanečních kurzů pro dospělé se můžete přihlásit v kanceláři KD Vltava do 5. 9. 2018.

4. září - úterý 17:00

VERNISÁŽ VÝSTAVY PRACÍ ŽÁKŮ VÝTVARNÝCH ATELIÉRŮ

Zveme na výstavu prací žáků výtvarných ateliérů DDM hl. m. Prahy - Pod Juliskou 2a, kteří v letošním školním roce byli přijati na prestižní výtvarné školy: Hollarku, Hellichovku a Náhorní. Je potřeba zdůraznit, že těmto „dětem" je teprve 15 let, ale jsou to již zkušení výtvarníci. Některé z dětí jsou také studenty ZUŠ Libčice. Výstava proběhne ve spolupráci s místní ZUŠ Kralupy a potrvá do 14. 9. 2018. Vstup volný

6. září - čtvrtek 19:30

TANČÍRNA

Taneční večer pod taktovkou tanečního mistra Jana Kvasničky. **Vstupné:** 70 Kč, 120 Kč pár

11. září - úterý 16:30

ČAJ O PÁTÉ

Podvečerní setkání s Kozelkovou trojkou.
Všechny vstupenky jsou slosovatelné.
Vstupné: 50 Kč

17. září - pondělí 19:00

Agentura Harlekýn, Neil Simon

VĚZEŇ NA DRUHÉ AVENUE

Americká komedie o tom, jaké to je, když se vám vše vymkne z rukou. Čtrnácté patro, výtah nejezdí, voda neteče, odpadky páchnou, venku horko k padnutí, v bytě zima, sousedi pořádají mejdany až do noci a zloději právě ukradli, na co přišli. Situace k zbláznění! Všichni jsme zajatci, vězni, neboť jsme zhýčkaní civilizací. A ocitnout se svobodně pod mostem je přece jenom poněkud nepohodlné...
Délka představení: 130 minut a přestávka
Vstupné: 450 Kč
420 Kč senior, student

18. září - úterý 17:00

KRALUPY A OKOLÍ MÝMA OČIMA

Výstava fotografií kralupského fotografa Antonína Čecha
Všech 100 fotografií na výstavě je zhotoveno na klasický barevný nebo černobílý film formátu 6x6 cm a jsou průřezem z let 1957-2017.
Výstava potrvá do 21. 10. a bude otevřena v pracovní dny od 8:00 do 15:30 (po-čt), od 8:00 do 14:00 (pá) a během akcí KD Vltava.
Vstup volný

19. září - středa 19:00

Ondřej Havelka a jeho Melody Makers

PRVNÍ KŘAPLAVKY JAZZOVÉ

V roce 1917 byly pořízeny první křaplavky (šelakové desky) s hudbou jazzovou, jejichž prostřednictvím se začal jazz šířit z jižanského New Orleans do celé Ameriky a dál do světa. Bylo to jako lavina - omamná tsunami nového rytmu, radosti a krásy! Nová show Ondřeje Havelky a jeho Melody Makers chce vzdát hold těm prvním deskám jazzovým, které odstartovaly novou éru populární hudby. Ale dlouho u nich nezůstaneme, neboť doménou kapely je swing, a ten vstoupil do nejšťastnějšího období až o dvacet let později. Takže jako obvykle - swingová smršť až budou střepy z křaplavek lítat!
Vstupné: 450 Kč /420 Kč senior, student
Koncert bude prvním programem oslav založení republiky.

20. září - čtvrtek 19:00

TANČÍME

Večer plný světových melodií v podání Markéty Wagnerová a Tomáše Vejvody. **Vstupné:** 70 Kč, 120 Kč pár

21. září - pátek a 22. září - sobota

SEIFERTOVY KRALUPY 2018

festival poezie a přednesu
Podrobný program na straně 15

30. září - neděle

PRVNÍ PRODLOUŽENÁ ZÁKLADNÍCH TANEČNÍCH KURZŮ PRO MLÁDEŽ

16:15-19:00 odpolední kurz,
19:30-22:15 večerní kurz. **Vstupné:** 100 Kč

PŘIPRAVUJEME NA ŘÍJEN:

1. 10.	Z pohádky do pohádky – Čert a Káča
3. 10.	Divadlo A. Dvořáka Příbram – Balada pro banditu
4. 10.	Tančírna
8. 10.	Laco Deczi
10. 10.	Dílnička pro děti – Výroba lampiónů
10. 10.	Tančíme
16. 10.	Janek Ledecký a band
20. 10.	Oslavy vzniku republiky
21. 10.	Kralupský talent
23. 10.	Sváťovo dividlo
25. 10.	Čaj o páté
31. 10.	Vojtěch Kiďák Tomáško – koncert

Hudební skladatel, textař, producent a muzikálový herec Janek Ledecký je jednou z našich nejznámějších hudebních hvězd a zároveň skvělý autor. Své nejlepší hity zahraje společně se svou kapelou také u nás v Kralupech! Jste srdečně zváni!

Vstupné: 420 Kč
390 Kč senior, student

Budeme velice rádi, pokud některý ze sběratelů aut - veteránů zapůjčí svoje vozidlo k vystavení před kulturním domem a jízdě v průvodu. Děkujeme.
Kontakt: jitka.kostalova@kralupy.cz

VÝROBA LAMPIÓNU
dílnička pro děti
10. 10. 2018 - 16:00
malý sál KD Vltava

Přijďte si vyrobit lampión, který si ponesete do slavnostního průvodu na oslavu republiky (20. 10.), nebo třeba na halloween. Sejdeme se v malém sále kulturního domu Vltava ve středu 10. října v 16 hodin. Dobrou náladu s sebou ☺.

Cena dílničky: 80 Kč

Přihlásit se můžete do 5. října na e-mailové adrese: jitka.kostalova@kralupy.cz. Počet míst je omezený.

Již devátý ročník úspěšné dětské pěvecké soutěže proběhne letos v KD Vltava 21. října od 14:00. Přihlášeno je 24 zpěváků a zpěvaček, kteří se představí v duetech a triech. Účast v porotě přislíbila Petra Alvarez Šimková - sólistka Národního divadla a zpěvák Ondřej Ruml.

AKCI PODPOŘILO DOTACÍ MĚSTO KRALUPY NAD VLTAVOU.

Zapište si toto datum do svých diářů a přijďte si užít příjemné odpoledne a podvečer, zazpívat si, pobavit se a nechat se nadchnout výkony dětí, náctiletých i dospělých.

Vánoční koncert
Markéty Wagnerové
12. 12. 2018 – 19:30
KD Vltava

Nový program vánočních písní a koled
Doprovází kapela Mikoláše Nopa
Hosté: Petr Kolář, Michaela Břízová a Petra Alvarez Šimková
Všichni návštěvníci dostanou při vstupu malý vánoční dárek.
Těšíme se na vás!

PROGRAM DIGITÁLNÍHO KINA VLTAVA

Facebook Kino Vltava

ZÁŘÍ 2018

DOLBY SURROUND 7.1

3D

30.	ČT	20:00	ALFA	130 Kč
31.	PÁ	17:00	ALFA	130 Kč
		20:00	DŮVĚRNÝ NEPŘÍTEL	130 Kč
1.	SO	14:30	HOTEL TRANSYLVÁNIE 3 3D	děti 130 Kč / 150 Kč
		17:00	KRYŠTŮFEK ROBIN 2D/T	130 Kč
		20:00	JAN PALACH	130 Kč
2.	NE	14:30	ÚŽASŇÁKOVI 2 2D/D	děti 110 Kč / 130 Kč
		17:00	UPGRADE	130 Kč
		20:00	SLENDER MAN	130 Kč
			3. 9. - PONDĚLÍ - KINO NEHRAJE	
4.	ÚT	15:00	KINO SENIOR – CHATA NA PRODEJ	sen. 60 Kč / 130 Kč
		20:00	ÚSMĚVY SMUTNÝCH MUŽŮ	110 Kč
5.	ST	20:00	JAN PALACH	130 Kč
6.	ČT	19:00	VŠECHNO BUDE SLAVNOSTNÍ PREMIÉRA S TVŮRCI FILMU	130 Kč
7.	PÁ	17:00	ÚŽASŇÁKOVI 2 2D/D	děti 110 Kč / 130 Kč
		20:00	SESTRA	130 Kč
8.	SO	14:30	ÚŽASŇÁKOVI 2 3D/D	děti 130 Kč / 150 Kč
		17:00	ALFA 3D/T	150 Kč
		20:00	VŠECHNO BUDE	130 Kč
9.	NE	14:30	HOTEL TRANSYLVÁNIE 3 2D/D	děti 110 Kč / 130 Kč
		17:00	UPGRADE	130 Kč
		20:00	JAN PALACH	130 Kč
			10. 9. - PONDĚLÍ - KINO NEHRAJE	
11.	ÚT	20:00	ÚSMĚVY SMUTNÝCH MUŽŮ	110 Kč
12.	ST	20:00	SLENDER MAN	130 Kč
13.	ČT	20:00	PREDÁTOR: EVOLUCE 2D/T	130 Kč
14.	PÁ	17:00	ALFA 3D/T	150 Kč
		20:00	VŠECHNO BUDE	130 Kč
15.	SO	14:30	ÚŽASŇÁKOVI 2 2D/D	děti 110 Kč / 130 Kč
		17:00	MALÁ ČARODĚJNICE 2D/D	děti 110 Kč / 130 Kč
		20:00	PREDÁTOR: EVOLUCE 2D/T	130 Kč
16.	NE	14:30	HOTEL TRANSYLVÁNIE 3 2D/D	děti 110 Kč / 130 Kč
		17:00	MAMMA MIA 2	130 Kč
		20:00	JAN PALACH	130 Kč
			17. 9. - PONDĚLÍ - KINO NEHRAJE	

DOMESTIK

ČESKO / SLOVENSKO, 2018, 15+, 117 MIN.

Roman je vrcholový cyklista, který se zotavuje ze zranění pomocí náročného cvičení a přísné životosprávy. Aby zlepšil svůj výkon, spí dokonce v kyslíkovém stanu, který si nechal postavit v ložnici. To ale těžce nese jeho žena Šarlota, která už dlouho touží po dítěti. S každou další nocí v kyslíkovém stanu se jejich vztah proměňuje. Podaří se jim v tomto klaustrofobním prostředí ještě znovu nadechnout?

KING SKATE

ČESKO, DOKUMENT, 2018, 80 MIN.

Přilepit se k betonu. Vysvištět prostorem. Mít to všechno v pohybu. Skateboard! V šedi ČSSR 70. a 80. let něco úplně jiného, úplně nového. Láska na první pohled. Kultovní postavy českého a světového skateboardingu v příbězích zlámaných kostí, nezlomných přátelství a divoké jízdy za svobodou uprostřed komunismu.

MALÁ ČARODĚJNICE

NĚMECKO / ŠVÝCARSKO, RODINNÝ, DABING, 2018, 103 MIN.

Jen několik set let „mladá“ čarodějnice se chce podívat na slavný sabat, který se každoročně koná na vzdálené hoře. Její společník, starý moudrý havran Abraxas, jí to sice vymlouvá, ale malá čarodějnice ho neposlouchá. Pozoruje slavnost ukryta za keři, je však prozrazena a hlavní čarodějka baba Bimbula jí uloží, že se do roka musí stát dobrou čarodějkou.

PO ČEM MUŽI TOUŽÍ

ČESKO, KOMEDICE, 2018, 95 MIN.

Karel (Jiří Langmajer) se rozhodne osobní problémy vyřešit po chlapsku – společně s nejlepším kamarádem Čestmírem (Matěj Hádek) se opije a v dobrodružné noci si přeje, aby se stal ženou, protože „ženský to mají v životě mnohem jednodušší a on je na tom kvůli nim bídně“. Ráno Karel zjistí, že následkem noční alkoholické „jízdy“ a zásahem vědmy Zoltany se stal ženou (Anna Polívková). Ovšem pouze fyzicky.

PREDÁTOR: EVOLUCE

USA, SCI-FI, 2018, TITULKY, 15+, 101 MIN.

Z havarované vesmírné lodi vystupuje Predátor, který se snaží najít chybějící vybavení, které mu po nehodě ukradl elitní voják Quinn McKenna. Tím začíná boj na život a na smrt. Jenže velitel jednotky

Kulturní a společenské středisko
v Kralupech nad Vltavou
nám. J. Seiferta 706
278 01 Kralupy nad Vltavou
www.kasskralupy.cz

VLTAVA
KINO A KULTURNÍ DŮM KRALUPY N. VLT.

vojáků netuší, že se budou muset postavit ještě větší hrozbě, a to geneticky upravenému Predátorovi.

SESTRA
USA, TITULKY, 2018, 15+, 96 MIN.

Tvůrce rekordně úspěšných hororů James Wan se producentsky ujal snímku, ve kterém se vrací zlovolná síla v podobě démonické řádové sestry, která terorizovala v hororu V zajetí démonů 2.

TEN PRAVÝ, TA PRAVÁ
USA, 2018, KOMEDIE, 15+, 90 MIN.

Keanu Reeves a Winona Ryder se omylem dají do řeči na svatbě, kam oba prostě museli. Hned zjistí, že mají vlastně hodně společného: nenávidí ženicha, nevěstu, svatby a ze všeho nejvíc začnou nenávidět sebe navzájem. Jejich sarkasmus je na akci plné šťastných lidí, kteří se chtějí bavit, postupně od všech ostatních izoluje, až si prostě zbudou a musí si začít povídat.

UPGRADE
AUSTRÁLIE, AKČNÍ, TITULKY, 2018, 15+, 100 MIN.

Grey Trace je pověstný tím, že jako jeden z posledních lidí dává před technologiemi přednost vlastním rukám. Autonehoda na noční a střet s bandou grázlů, kteří mu zavraždí přítelkyni a jeho nadosmrti zmrzačí, vše změní. Kamarád vědec mu nabídne technologické vylepšení. S čipem v míše dokáže Grey nejen znovu chodit a pohybovat rukama, ale získává i další, dosud netušené možnosti. Experimentální zařízení zvané STEM totiž dokáže například i vystopovat pachatele onoho nočního přepadení a také Greyovi pomoci si to s těmi gaunery vyřídit ručně. Kdo by odolal?

VŠECHNO BUDE
ČESKO / SLOVINSKO, ROAD MOVIE, 2018, 12+, 85 MIN.

Typický outsider čtrnáctiletý Mára a jeho kamarád dvanáctiletý Heduš podniknou cestu za svobodou. Mára ukradne auto a svými průšvihy ohromí i mladou stopařku. Všichni jsou na útěku, na dobrodružné cestě, užívají si náhlou svobodu, kterou už možná nikdy nezažijí. Až do okamžiku, kdy Máru chytne policie. Vyslýchá ho policistka s policistou a my spolu s nimi váháme, co je realita a co smyšlený chlapecký svět.

Změna programu včetně výše vstupného vyhrazena. Podrobné popisky k obsahu filmů najdete na webu a Facebooku kina.

18.	ÚT	15:00	KINO SENIOR – ÚSMĚVY SMUTNÝCH MUŽŮ	sen. 60 Kč / 110 Kč
		20:00	SESTRA	130 Kč
19.	ST	20:00	CHATA NA PRODEJ	130 Kč
20.	ČT	20:00	PO ČEM MUŽI TOUŽÍ	130 Kč
21.	PÁ	17:00	PREDÁTOR: EVOLUCE 3D /T	150 Kč
		20:00	TEN PRAVÝ, TA PRAVÁ	130 Kč
22.	SO	14:30	MALÁ ČARODĚJNICE 2D/D	děti 110 Kč / 130 Kč
		17:00	ÚSMĚVY SMUTNÝCH MUŽŮ	110 Kč
		20:00	PO ČEM MUŽI TOUŽÍ	130 Kč
23.	NE	14:30	ÚŽASŇÁKOVI 2 3D /D	děti 130 Kč / 150 Kč
		17:00	PREDÁTOR: EVOLUCE 3D /T	150 Kč
		20:00	PO ČEM MUŽI TOUŽÍ	130 Kč
			24. 9. - PONDĚLÍ - KINO NEHRAJE	
25.	ÚT	20:00	PO ČEM MUŽI TOUŽÍ	130 Kč
26.	ST	18:30	PŘEDNÁŠKA MARIANA JELÍNKA	150 Kč
27.	ČT	20:00	DOMESTIK	130 Kč
28.	PÁ	17:00	PO ČEM MUŽI TOUŽÍ	130 Kč
		20:00	KING SKATE	100 Kč
29.	SO	14:30	YETI: LEDOVÉ DOBRODRUŽSTVÍ	děti 110 Kč / 130 Kč
		17:00	MAMMA MIA 2	130 Kč
		20:00	PO ČEM MUŽI TOUŽÍ	130 Kč
30.	NE	14:30	ÚŽASŇÁKOVI 2 2D/D	děti 110 Kč / 130 Kč
		17:00	MALÁ ČARODĚJNICE	děti 110 Kč / 130 Kč
		20:00	DOMESTIK	130 Kč

Náš profil na Facebooku: Kino Vltava

Projekce podpořil Státní fond ČR pro rozvoj a podporu české kinematografie.

předprodej:
315 726 101

Pokladna otevřena Po-Pá 15:30–20:00,
o víkendu hodinu před začátkem první projekce.

PREMIÉRA

www.kasskralupy.cz
www.kralupskyzpravodaj.cz

Není nám to jedno

Plastové kelímky na kulturních akcích, igelitové sáčky v obchodech, jednorázové tašky na nákup... Mohli bychom pokračovat ve výčtu ne zrovna ekologických produktů dnešní doby. Tak například každý jeden použitý igelitový sáček nechá na Zemi stopu po dalších minimálně 25 let, plastový kelímek tu bude dalších 70 let, tzn. že „nás přežije“. Opravdu to tak chceme?

Rozhodli jsme se dát těmto výrobkům stopku a zkusit jít jinou cestou. Není to tak složité, stačí se zamyslet a trochu plánovat. Přidáte se k nám?

V našich charitních obchůdcích jsou k mání odnosné tašky na zboží z recyklovaných materiálů, tzn. z látek, které se k nám dostanou jako dar a my je využijeme na tašky. Jako alternativu k igelitovým sáčkům nabízíme síťované sáčky se stahovací šňůrkou. Vydrží rozhodně vícero použití než igelitový a díky praktickému pouzdru na ukládání v kabelce nezaberou téměř žádné místo.

V tuto chvíli posledním naším „ekologickým“ rozhodnutím jsou zálohované nick-nack kelímky na kulturní akce, do kterých budeme čepovat nápoje už na letošním Kralupském vinobraní. Návštěvník si tak na stánku „vyzvedne“ zálohovaný kelímek, který použije na celou akci a při odchodu buď vrátí do stánku, nebo si ponechá na akci příští. Vždyť napít se můžeme i jinak, stylově a přesto ohleduplně k přírodě a k ostatním.

Věříme, že naši snahu o zodpovědné chování k přírodě oceníte a těšíme se na vás 22. září na tradičním Kralupském vinobraní.

LENKA MÜLLEROVÁ,
FARNÍ CHARITA KRALUPY

Základní kynologická organizace Kralupy nad Vltavou – Strachov

pořádá dne **15. 9. 2018**

10. ročník turistického pochodu

KRALUPSKÁ ŤAPKA

Start od 9:00 na kynologickém cvičišti v Kralupech.

Občerstvení zajištěno – psy vezměte s sebou ☺

Bližší informace:
www.zkokralupy.cz

Sponzoři:

KRALUPY NAD VLTAVOU

CANDY

Navštivte jedinečné muzeum kočárků a panenek

Od září roku 2016 mají Kralupy originální muzeum - Muzeum historických kočárků a panenek. Založila ho místní sběratelka paní Věra Čížková. Muzeum najdete v hale číslo 4 v areálu Barvy a laky. Tedy v dostupnosti centra města i nádraží.

Otevřeno je po telefonické dohodě (tel. č. 776 448 886, e-mail kocarky.sberatelka@email.cz). Neváhejte zavolat a návštěvu si domluvit.

Expozice čítá celkem 250 kočárků! Je doplněná o panenky, hračky, pokojíčky a dobové oblečení. Přijďte se pokochat.

FOTO: VĚRA ČÍŽKOVÁ

jubilanti

PŘEJEME našim spoluobčanům, kteří slaví **v srpnu a září 2018** významná životní jubilea, hodně zdraví, radosti a spokojenosti

80 let	Michal Straka
	Zdeněk Viktora
	Věra Kýnová
	Vladimír Čech
	Vladimír Rydval
	Soňa Baršová
	Dagmar Echtnerová
	Vladivoj Hrach
	Ing. František Mantlík, CSc.
	Helena Mentlíková
	Doc. Dr. Josef Urban, CSc.
	Jiřina Holečková
	Lubomír Štefek
	Anna Tichá
85 let	Marie Švamberová
	Marie Divišová
	Anežka Židková
	Karla Chvojková
90 let	Jarmila Vrátná
	Marie Lužecká
	Věra Lipovská
	Helena Černá
	Jiří Petržilka
	Ludmila Kdérová
	Růžena Spěváčková
91 let	Pavla Rezlerová
	Ing. Drahoslav Broulík
	Eliška Krejčová
	Josef Fišar
	Emil Dvořák
92 let	Jaroslav Koudelka
97 let	Anežka Bočková

Tuto rubriku zajišťuje a data poskytuje Odbor sociálních věcí, školství a kultury MěÚ Kralupy nad Vltavou s písemným souhlasem jubilantů.

vítání občánků

Vyzýváme rodiče dětí, kteří mají zájem o „uvítání svého dítěte“, nechť se osobně nahlásí na matrice MěÚ Kralupy nad Vltavou, a to do 14. 9. 2018.

Vítání občánků proběhne v druhé polovině září a je určené dětem narozeným v období od 1. 1. 2018 do 30. 6. 2018, které mají trvalý pobyt v Kralupech.

Info tel.: 315 739 833 – matrika MěÚ Kralupy.

PRAHA PRAGUE PRAGA PRAG

42. sezóna Kruhu přátel Prahy **rok 2018**

zapsaný spolek Kruh přátel Prahy

Pozvánka na vycházku naučnou stezkou Malešicemi

Kdy? V sobotu 8. září 2018

Naučná stezka svatého Josefa, která prochází čtvrtí Malešice, je dlouhá 4 km. Provede nás původní obcí Malešice, lesem, parkem i moderním sídlištěm. Na 10 panelech se dozvíme o historii původní obce, důležitých stavbách, fauně, flóře a mnoho dalších zajímavostí ze života obyvatel a činnosti místních spolků.

Odjíždět z kralupského nádraží budeme tradičně v 8:42. Z Masarykova nádraží půjdeme pěšky na Náměstí Republiky, odkud pojedeme autobusem č. 207 do zastávky Plaňanská nebo zvolíme cestu metrem do stanice Vysočanská a dále autobusem 195 do zastávky Malešické náměstí.

FOTO: MILENA VOVSOVÁ

Tato vycházka je spolufinancována MěÚ Kralupy nad Vltavou.
Vycházku připravila Milena Vovsová

Informace o členství v KPP je možno získat V ODPOLEDNÍCH HODINÁCH na tel. č. 606 459 970.

Rodáci zvou na vycházku

Zveme členy i příznivce v úterý 13. září na vycházku do Lorety v Praze. Odjezd vlaku z Kralup je v 9:12.

Lorety jsou církevní stavby, které se stavěly v době barokní jako napodobeniny domnělého domu, v němž přebývala v Nazaretu P. Maria. Pražská Loreta byla postavena kapucíny v 17. a 18. století. Bohatství sbírek Lorety a loretánské zvonky patří k životním zážitkům návštěvníka.

Na říjen 18. 10. je plánován výlet do zámku Zákupy, České Lípy a vodního hradu Lipý. Podrobnosti přinese říjnový Zpravodaj.

Na setkání s vámi se těší vaši „Rodáci“

POZVÁNKA NA BESEDU

Chcete získat tipy, jak ušetřit v domácnosti a přitom být šetrní k životnímu prostředí? Pokud ano, tak přijďte na besedu Ekologického centra Kralupy s názvem

ZELENÁ DOMÁCNOST.

Beseda se uskuteční **ve středu 10. října** ve studovně městské knihovny **od 17 hodin**.
Dozvíte se, jak uspořit energie a vodu, jak snížit množství odpadů, jak nakupovat ekonomicky a přitom zodpovědně. Na účastníky akce čeká také malá ochutnávka zdravých potravin z obchodu „Zkus to jinak“.
Akci podporuje společnost MERO ČR, a.s.

vzpomínky

Tak právě 30. září 2018 uplyne rok od úmrtí manžela, tatínka a dědečka pana **STANISLAVA PŠENIČKY.** Vzpomíná manželka, syn a dcera s rodinami.

Dne 19. 9. 2018 uplyne 20 let od doby, co nás opustil náš tatínek **KAREL ŠTĚPÁNEK** z Kralup n. Vlt. Stále vzpomínají děti s rodinami.

Dne 18. 9. 2018 uplyne 5 let, co nás náhle opustil pan **EMANUEL KONDLA**, manžel, tatínek, tchán, dědeček a pradědeček. S láskou a úctou na jeho šlechetné srdce stále vzpomíná manželka s celou rodinou.

Dne 16. 9. to už bude 15 let, co v necelých 36 letech zemřela paní **MARTINA HROMÁDKOVÁ**, rozená Vaňková. Všem, kteří ji znali, měli rádi a stále vzpomínají, děkuje Jana Havlovicová.

Dne 21. srpna uplynulo již sedm let od úmrtí **VÁCLAVA KOCOURKA**. Vzpomínají příbuzní.

Dne 10. 8. 2018 to bylo 15 let, co nás navždy opustil náš tatínek, dědeček a pradědeček pan **BOHUMIL VOJNA**. Stále vzpomíná dcera Renata s rodinou.

Dne 26. 7. uplynulo pět let, kdy nás náhle opustil náš milovaný tatínek, manžel, pan primář **MUDr. PETR BUČEK**. S láskou vzpomíná manželka a děti.

Tato rubrika je zpoplatněna, osobní údaje jsou uveřejněny se souhlasem zadavatele vzpomínky.

Senioři jedou na výlet do severních Čech

Sdělujeme všem přátelům, poutníkům a milovníkům naší krásné země a zveme na poslední výlet v tomto roce – v sobotu 22. 9. 2018.

Po prvém zastavení vstoupíme do malého městečka Úštěk, kde navštívíme „peklo“ a vodní svět. Prohlédneme si architekturu města a pak se projdeme po břehu zdejšího jezera jménem Chmelař.

Popojedeme k Máchovu jezeru, kde se projedeme na parníku kolem břehů. Na posledním zastavení vstoupíme do hradu Houska, opředeného mnoha tajemstvími. Zde se nachází vstup do jiného „světa“.

Tento výlet nebude náročný na množství kilometrů. Přejme si příjemné počasí a jdeme do toho!

Zájemci o výlet volejte p. Umlaufovi (tel. č. 606 824 003), nebo p. Kolářovi (tel. č. 728 720 763).

VLADIMÍR UMLAUF,
MKD KRALUPY

Moje maminka má Alzheimerovu nemoc

DEMENTIA
Dementia I.O.V., z.ú.

Evropská unie
Evropský sociální fond
Operační program Zaměstnanost

Pečujete doma o blízkého člověka s Alzheimerovou nemocí nebo některým typem demence? Pak právě Vás zveme na setkání pečujících, které v Kralupech pořádá organizace Dementia I.O.V., z.ú. každý druhý čtvrtek v měsíci od 17:00. Scházíme se v prostorách DPS na adrese: U Cukrovaru 1171.

Další setkání proběhne ve čtvrtek 13. září, dozvíte se více na téma: Jak poznat demenci u seniora a jaké kroky podniknout. Konkrétní informace o projektu „Neformální péče“ naleznete na webových stránkách naší organizace www.dementia.cz.

A jak mi vlastně pomůže, když se zúčastním? To by nám určitě řekla paní Helena, která péčí o maminku již prošla a prožila mnoho těžkých dní a nocí, než se zcela vyčerpaná rozhodla přijít pro radu a pomoc. O rok později se nám svěřila, že kdyby se tehdy rozhodla zvládnout vše sama, psychicky by ji to zlomilo. Podle jejích slov jí asi nejvíce pomohla duševní podpora, tipy, jak zvládat náročné situace, a neméně také možnost probrat starosti každodenní péče s lidmi, kteří přesně ví, o čem mluví.

Společně se dá vše zvládnout snadněji... Těší se na vás Lenka Kutinová, koordinátorka neformální péče (tel.: 606 888 938, lenka.dementiaiov@gmail.com)

VERONIKA MASLÍKOVÁ,
ŘEDITELKA Z. Ú. DEMENTIA

opustili nás

27. 6.	Irena Jelínková	82 let
29. 6.	Marie Rozumová	75 let
1. 7.	Hana Poláková	75 let
3. 7.	Hana Margholdová	85 let
4. 7.	Irena Panochová	63 let
6. 7.	Rudolf Suk	70 let
8. 7.	Jaroslav Čech	71 let
9. 7.	Jindřich Chyška	58 let
10. 7.	Ladislav Malý	75 let
10. 7.	Marcela Humplová	54 let
14. 7.	Zdeněk Adámek	70 let
16. 7.	Danuše Hrušovská	89 let
20. 7.	Monika Slivenecká	53 let
25. 7.	PhDr. Bohuslav Švec	71 let
27. 7.	Marie Dobrovolná	84 let
30. 7.	Zdeněk Walter	66 let
3. 8.	Jaroslava Sosnarová	72 let
6. 8.	Věra Kavíková	81 let
6. 8.	Marie Dobešová	84 let
7. 8.	Zdeňka Jírová	75 let
7. 8.	Květuše Ferencová	71 let
17. 8.	Marta Fischerová	76 let
23. 8.	Darina Holubová	56 let

Všem pozůstalým vyjadřujeme upřímnou soustrast.

Tuto rubriku zajišťuje Pohřební ústav Cibulka se souhlasem pozůstalých.

soukromá inzerce

- Manželé středního věku hledají dlouhodobý podnájem v menším starším domku v Kralupech nad Vltavou. Máme malého pejska domácího typu. Děkujeme za nabídky. Kontakt: Jana Dvořáčková, **tel.: 723 721 667**

- Violista hledá spoluhráče - housle, violoncello, piano - k amatérskému provozování komorní hudby. Kontakt: **deltab@email.cz**

- Hledáme zahrádku na území Kralup. K dlouhodobému pronájmu nebo koupíme. Chatka s elektřinou, voda a rovinatý pozemek výhodou. Předem děkuji za nabídky. Klára Matasová, **tel.: 602 357 678, klara.matasova@gmail.com**

- Hledám vysloužilého včelaře, který by rád daroval své včelařské náčiní, budu znova začínat. Děkuji! **Tel.: 607 149 267**

- Jmenuji se Marek, je mi 37 let, jsem z Kralup a touto cestou hledám (zatím) kamarádku – nekuřačku, silnější postava nevadí, dítě není překážkou. **Tel.: 607 149 267**

MĚSTSKÁ KNIHOVNA

www.knihovnakralupy.cz

ZÁŘÍ 2018

Jodlova 111, 278 01 Kralupy nad Vltavou – přízemí budovy, ve které sídlí i základní škola ■ tel.: 315 727 852, 315 727 782, 315 729 554

Lovci perel v dětském oddělení

Ještě jste se nezapojili a nevíte, co se pod tímto názvem skrývá? Jedná se o celostátní projekt Knihovny města Hradec Králové. S hrou Lovci perel prožijete zábavu při čtení knih a pobavíte se při plnění zadaných úkolů. Vybrané dětské knížky se ve hře stávají perlorodkami a přinášejí svým čtenářům zajímavý zisk v podobě perel. Této hry se prozatím účastní 98 čtenářů!

Přijďte do knihovny a staňte se dalšími lovci perel. Nebojte se zapojit do již rozjeté hry, která bude ukončena až 31. ledna 2019. V dětském oddělení určitě najdete knihy, které vás budou bavit.

A vy, již ostřílení lovci, sledujte své úlovky ve vstupní chodbě dětského oddělení. Stále si můžete vybírat perlorodky, začíst se a sbírat perličky, které některým pilným čtenářům přibývají úžasným tempem. Těšíme se na vás!

ŠÁRKA PÁNKOVÁ, VEDOUCÍ MĚSTSKÉ KNIHOVNY

FOTO: ARCHIV KNIHOVNY

Úlovky jsou malé perličky, které paní knihovnice dětem navlékají pod jejich čtenářským číslem po přečtení doporučené knížky označené slovem perlorodka a splnění úkolu. Děti si své "úlovky" mohou ve vstupní chodbě knihovny porovnávat s jinými soutěžícími.

UPOZORNĚNÍ

Vzhledem k přechodu na nový knihovní systém a s ohledem ke státnímu svátku bude knihovna uzavřena v sobotu 22. září a v sobotu 29. září 2018. Děkujeme za pochopení!

Smetanova 168, Kralupy nad Vltavou 278 01, tel.: 315 722 430
CENTRUM VOLNÉHO ČASU KRALUPY NAD VLTAVOU
e-mail: info@ddmkralupy.cz ■ www.ddmkralupy.cz

ZÁŘÍ 2018

pondělí, úterý, čtvrtek 8:00-11:15 / 12:15-17:00 ■ středa 8:00-11:15 / 12:15-16:00 ■ pátek 8:00-12:00

Vítáme vás v novém školním roce

Dům dětí a mládeže pro vás připravil celou řadu novinek. V budovách proběhly drobné rekonstrukce a zcela nová je učebna keramiky. Novinky jsme zařadili i do nabídky zájmových útvarů, např.: klasický step, DNB step, lakros, gymnastiku, vaření, pečení, historický šerm, youtubering.

Přihlášky si můžete stáhnout na našich stránkách nebo vyzvednout přímo v DDM. Vyplněné je budeme přijímat:
od 5. do 14. září.

NA JAKÝCH AKCÍCH SE V ZÁŘÍ UVIDÍME?

8. září - Loučení s prázdninami 10:00-13:00

13. září - Pohádková cesta 16:00 (procházka po břehu Vltavy pod infocentrem pro nejmenší a předškoláky plná úkolů a zábavy).

17. září - Den otevřených dveří 14:00-18:00 (první den zahájení činnosti zájmových útvarů. Budeme rádi, když se k nám přijdete podívat. Ochotně se vám budeme věnovat a zodpovíme vaše případné dotazy).

21. září - 23. ročník festivalu poezie a přednesu Seifertovy Kralupy 15:30 v KD Vltava

Naše ohlédnutí za prázdninami

FOTO: KATEŘINA VÍTKOVÁ, GABRIELA JUNÁŠKOVÁ

Slavíme čtyřicáté narozeniny

ZŠ GEN. KLAPÁLKA

Milá školo, vyrostla jsi nám za 40 let opravdu do krásy. O tvoji budovu a především žáky se za tu dobu staralo mnoho učitelů, několik pánů ředitelů nebo paní ředitelek. Já tě mám na starosti teprve dva roky. Za tu dobu jsem poznala, že starat se o tebe není vždy snadné.

Tvoje útroby zaplňuje čím dál více žáků a ty je statečně v osm hodin přivítáš a odpoledne se s nimi zase loučíš. V době prázdnin zažíváš neobvyklé ticho a klid.

Neposkytuješ jim ale pouze útočiště před zimou, větrem a deštěm. Snažíš se jim předat vědomosti a dovednosti důležité pro praktický život. Co ale považuji za neméně přínosné je, že dohlížíš na budování správných vztahů mezi dětmi navzájem i dětmi a dospělými. Stěny tvých tříd by jistě mohly vyprávět spoustu veselých i méně veselých příběhů.

Možná bys někdy ráda zakřičela: „Vzpamatujte se a nedělejte stejné chyby jako někteří před vámi.“ Jaké chyby? Například: Deváťáci, nepodceňujte domácí přípravu na přijímací zkoušky. Vyučující vám rádi pomohou, ale hlavní práce je na vás.

Využívejte pro rekreaci dobu prázdnin, odpadnou vám pak problémy s doplňováním učiva.

Rodiče, buďte svým dětem nablízku, potřebují vás častěji, než si myslíte a než vám dávají najevo.

Zamyslete se nejdříve nad svým chováním, než obviníte tu hroznou paní učitelku, která si na vás zasedla.

Milá školo, i já bych ti ráda k tvému výročí popřála. Asi ti nezaručím 730 vzorných žáků a chápajících rodičů. Mohu tě alespoň potěšit vylepšeným kabátem ve formě nového linolea v celém prvním patře, novým hracím prvkem na zahradě školní družiny nebo úplně novým atletickým hřištěm.

Samozřejmě tvoje kulaté výročí oslavíme společně, jak jinak než školní akademií dne 24. 10. 2018 v KD Vltava. O tom více v dalším vydání Zpravodaje.

Hodně sil, nerezavějící konstrukci a vůbec vše nejlepší ti přeje

MICHAELA GLEICHOVÁ, ŘEDITELKA

Dvořákovo gymnázium má 95. výročí

DG A SOŠE

V roce 2018 slaví naše republika 100 let svého trvání. Dvořákovo gymnázium je jen o pět let mladší. Jsme velmi rádi, že vás můžeme pozvat na oslavy 95. výročí založení naší školy, které se budou konat ve dnech 21. a 22. září 2018.

V pátek 21. září proběhne Den otevřených dveří nejen pro absolventy, ale i pro zájemce o studium na gymnáziu a SOŠE. Odpoledne bychom rádi pozvali do sborovny všechny bývalé kolegyně a kolegy na setkání se současným pedagogickým sborem.

FOTO: ONDŘEJ PŘIBYL

Předpokládaný páteční časový plán:
11:00-13:00 Den otevřených dveří pro školy
14:00-16:00 Den otevřených dveří – prohlídka školy pro veřejnost
od 16:30 Setkání všech učitelů ve sborovně

V sobotu 22. září odpoledne se pak uskuteční neformální setkání absolventů v prostorách gymnázia. Během akce bude možné si nejen prohlédnout školu (v době od 10:00 do 18:00 bude probíhat Den otevřených dveří), ale rovněž se zúčastnit bohatého programu na Zahradní slavnosti. Můžete se těšit na zábavné zkoušky a experimenty v jednotlivých učebnách, občerstvení na zahradě i ve třídách, studentské výrobky, na založení školního arboreta, ale hlavně a především na přátele a bývalé pedagogy, kteří se těší na setkání s vámi!

Program Zahradní slavnosti bude plynout podle tohoto časového harmonogramu:
13:00-13:30 Sbor DG – skladby ze čtyř nahraných CD
13:30-14:00 Sbor DG – živě
14:00 Slavnostní přivítání ředitelem DG a SOŠE
14:00-17:00 Vystoupení současných i bývalých studentů školy
Hudební produkce včetně show orchestru Petra Kroutila

Další informace na webových stránkách gymnázia www.dgkralupy.cz, nebo na plakátech a jiných inzertních plochách v Kralupech nad Vltavou. Pokud budete mít jakékoliv dotazy, rádi je zodpovíme na e-mailové adrese info@dgkralupy.cz či přímo v budově gymnázia na Dvořákově náměstí 800 v Kralupech nad Vltavou, případně také na tel. č. 315 727 311.

ANDREJ PLECHÁČEK, ŘEDITEL ŠKOLY

Výzva 2017 - projekt „Zahraniční stáž - nové zkušenosti, vědomosti a zručnosti“

SOŠ A SOU

Ve školním roce 2017-2018 naše škola získala jednoletý grant na podporu zahraničních stáží žáků oboru elektrotechnického, chemického a oboru informační technologie, kdy vybraní žáci vyjeli na 12denní odbornou praxi, v níž získali nové zkušenosti, vědomosti a zručnosti.

Celkem vyjelo 12 žáků a vždy doprovodná osoba: dva žáci 4. ročníku analýza potravin do SBG Drážďany, dvě žákyně 4. ročníku analýza potravin a dvě žákyně 2. ročníku maturitního oboru chemik operátor do SOŠ chemické Bratislava, tři žáci 3. ročníku a dva žáci 2. ročníku maturitního oboru mechanik elektrotechnik a jeden žák tříletého učebního oboru elektromechanik pro zařízení a přístroje do SPŠE Bratislava.

Projekt „Zahraniční stáž - nové zkušenosti, vědomosti a zručnosti“ byl zaměřen na využití metodologie ECVET v odborném vzdělávání. Žáci plnili jednotky výsledků učení Chemie a životní prostředí, Izolace a důkaz látek v biologických materiálech a Programování v HTML, tvorba webové stránky.

Cílem stáží bylo rozvíjet uvedené kompetence a osobnostní charakteristiky účastníků, zlepšit jejich odborné vědomosti a zručnosti. U chemiků to byly odborné vědomosti a zručnosti v oblasti volumetrie, spektrofotometrie, mikrobiologie, separačních metod a v aplikaci těchto metod do ochrany životního prostředí, kvality vody a půdy, analýzy potravin, léčiv, hnojiv. U elektrotechniků to byla hlavně oblast programování v HTML a tvorba webových stránek. Získané kompetence účastníků zahraniční stáže byly zapsány do Europassu Mobilita. Všechny naše cíle a předpoklady zahraniční stáž splnila a byla i dle vyjádření účastníků a jejich zpráv přínosem.

Úspěšným absolvováním stáže žáci získali Europass Mobility a certifikát o absolvování stáže přijímající organizace.

Europass Mobility je velmi důležitý dokument, protože zaznamenává evropskou studijní stáž, informuje potenciálního zaměstnavatele nebo školu o zkušenostech a praktických dovednostech získaných v zahraničí – lze přiložit k životopisu, přihlášce na VOŠ, VŠ.

LENKA JANĎOURKOVÁ,
UČITELKA CHEMICKÝCH PŘEDMĚTŮ

SOŠ a SOU nyní řídí žena

Od 1. 9. 2018 byla do pozice ředitelky SOŠ a SOU jmenována Radou Středočeského kraje **Mgr. Dagmar Binková**, která vystřídala dlouholetého úspěšného ředitele Mgr. Lubomíra Černého, jenž již dosáhl důchodového věku. Připravujeme pro vás rozhovor o plánech nové ředitelky a budoucnosti kralupské střední školy.

Během prázdnin prošla škola rekonstrukcí

Sociální zařízení školy je po rekonstrukci

FOTO: MARTIN LUKSÍK

ZŠ VÁCLAVA HAVLA

Ani během prázdnin nezůstala škola opuštěná. Naopak. Ihned s posledním zvoněním nastoupili místo žáků šikovní řemeslníci a dali se do práce. A že jí bylo. Proběhla celkové rekonstrukce sociálního zařízení na prvním i druhém stupni a u tělocvičen. Díky tomu se nám podařilo odstranit největší nedostatek, který dlouhodobě trápil nejen vedení školy, ale i žáky a jejich rodiče.

Na prvním stupni jsme provedli celkovou rekonstrukci interiérů chodeb. Naším cílem bylo vytvořit moderní barevné prostory, které zpříjemní pobyt všem a přispějí k celkově pohodové atmosféře ve škole. Ve stejném duchu byly upraveny i prostory školní družiny. Zároveň jsme dovybavili jednotlivá oddělení družin novým nábytkem a podlahovými krytinami.

Třídy, chodby a družina jsou právě ta místa, kde naši žáci tráví většinu dne, a tak chceme, aby se jim tady líbilo a bylo hezky. Moje poděkování proto patří všem, kteří se na všech těchto pracích i následném úklidu podíleli.

K novinkám pro školní rok 2018/2019 patří i nově zavedený docházkový systém pro žáky. Ti už ho znají. V testovací verzi si ho vyzkoušeli již během posledních čtrnácti dnů v červnu. Každý žák svým čipem zaznamená svůj příchod do školy a je automaticky zapsán do elektronické třídní knihy. Rodič si tak může kdykoliv zkontrolovat, zda jeho dítě dorazilo bezpečně a včas do školy a je přítomno na výuce.

MARTIN LUKSÍK, ŘEDITEL ZŠ

Přestavba sokolské tělocvičny pokračuje

FOTO: ONDŘEJ PROCHÁZKA

T.J. Sokol Kralupy nad Vltavou oznamuje, že po úspěšném přidělení peněz z programu Podpora materiální a technické základny sportu 2017 až 2024 od MŠMT, pokračuje v rekonstrukci a přístavbě tělocvičny na sokoláku.

Přestavba bude probíhat do konce roku 2018. Přibude nová tělocvična, zázemí a nářaďovna. Během rekonstrukce je veřejnosti zakázán vstup do sokolského areálu. Držte Sokolu palce, těšíme se na vás a na otevření v lednu 2019.

VAŠI CVIČITELÉ Z T.J. SOKOL KRALUPY NAD VLTAVOU

KOUPALIŠTĚ ZAVÍRÁ, OTEVŘEN BUDE KRYTÝ BAZÉN

Koupání pro veřejnost na kralupském koupališti v letním režimu končí v neděli 2. 9. 2018.

Od 3. 9. do 7. 9. 2018 bude možné navštívit koupaliště ráno na kondiční plavání, a to v čase od 6:15 do 8:30.

Sezóna 2018/19 na krytém bazénu na sídlišti Cukrovar začíná 10. 9. 2018 ve stejném časovém rozvrhu, jako sezónu předešlou.

Další info na www.sportkralupy.cz.

FOTO: LUCIE PSOTOVÁ

ROZPIS DOMÁCÍCH ZÁPASŮ FK KRALUPY 1901

A – OKRESNÍ PŘEBOR

02. 9.	17:00	TJ Kly B
16. 9.	16:30	SK Mšeno
30. 9.	16:00	TJ Záryby B

B - IV. třída okresního přeboru, sk. C

09. 9.	17:00	AFK Vraňany
23. 9.	16:30	TJ Sokol Dolany B

DOROST - 1.A třída, sk. A

09. 9.	10:15	AFK Tuchlovice
23. 9.	10:15	FK Mníšek pod Brdy

Být v kondici i na mateřské?

Žádný problém s programem fitMAMI

FOTO: KATEŘINA HAVLÍNOVÁ

Pohyb je pro většinu lidí důležitou součástí života. Když ale na svět přijde miminko, maminkám, nebo i tatínkům, často na pohyb ve volném čase už moc místa nezbývá. Kateřina Havlínová s tím ale chtěla něco dělat, a tak se zapojila do programu fitMAMI. „Prvně jsem zjišťovala u kamarádek, zda by takové cvičení uvítaly, a pak také na sociálních sítích. Ohlasy byly velice pozitivní, takže mě to ještě více nakoplo do toho jít," říká kralupská instruktorka.

„FitMAMI mě neskutečně baví a naplňuje."

Kateřina Havlínová začala v šestadvaceti letech studovat VŠ se zaměřením na sociální pedagogiku. V roce 2014 dokončovala třetí ročník, když se jí narodila dcera Eliška. „Naprosto mi změnila pohled na život. Potřebovala jsem se hýbat. Jelikož jsem člověk, který celý život sportuje, chybělo mi to. Dříve jsem osm let závodně plavala," říká Havlínová. Začala dlouhými procházkami, později i během, ale samotnou ji to nebavilo. A tak, když narazila na program fitMAMI, bylo po prvotních obavách rozhodnuto. Kurz absolvovala v únoru roku 2015, a to i se sněhem. Právě to ji přesvědčilo, že hýbat se venku jde i v takových podmínkách „Kurz jsem si maximálně užila, načerpala jsem mnoho zajímavých věcí a dozvěděla se vše podstatné. Poznala jsem také skvělé lektorky, které se do programu vrhly jako já. Nikdy jsem nelitovala toho, že jsem do toho před třemi lety šla."

Cvičení s dětmi téměř za každého počasí

Program fitMAMI je kompletní aerobně-posilovací trénink, při kterém se procvičuje celé tělo. Velkou výhodou programu fitMAMI je, že během cvičení mají maminky nebo tatínkové své děti u sebe, a tak nepotřebují nikoho na hlídání. „I když tatínka jsem na lekci měla pouze jednou, a to i s maminkou," komentuje Kateřina Havlínová. Miminko by ideálně mělo mít alespoň šest týdnů, než s ním na cvičení rodič přijde. V průměru začínají maminky s dětmi cvičit mezi jejich třetím a šestým měsícem.

A co se děje, když dítě pláče? „Není to nic neobvyklého. Vždy, když taková situace nastane, tak si maminka vezme dítě k sobě a zapojí ho do cvičení. Někdy ho nakrmí, přebalí... záleží na tom, co zrovna potřebuje," vysvětluje Havlínová. Dodává, že není potřeba se tím znepokojovat a bát se, že tak bude rušit ostatní. Všechny maminky na cvičení totiž děti mají, a tak jim dětský pláč není cizí. „Nejlepší je, že maminky, které doposud mám v partě, jsou naprosto skvělé a z pláče dětí si vůbec nic nedělají a ani trochu je to nerozhodí. Určitě se není čeho bát, klid a pohoda dětí na lekcích je pro nás to nejdůležitější," říká Havlínová.

V Kralupech nad Vltavou probíhají lekce v odpoledních hodinách, přibližně dvakrát až třikrát týdně. Cvičení začíná u lávky v Lobečku a pokračuje na hřišti ZŠ Václava Havla. „Díky panu řediteli Luksíkovi tu máme skvělé zázemí nejen na cvičení, ale i pro děti. Nejlepší je, že se není třeba bát, že dítě někam uteče, jelikož hřiště je celé oplocené," říká instruktorka Havlínová. Cvičení probíhá za každého počasí, ruší se jen v případě velkého deště. V zimním období se pak lekce přesouvají do pronajatých prostor a probíhá tzv. indoor cvičení. „Většinou to bývá kolem listopadu, záleží ale na počasí. Pokud je zima mírnější, chodíme co nejdéle ven na čerstvý vzduch."

Na lekce fitMAMI není potřeba žádné speciální vybavení. Účastníkům stačí pohodlný oděv, pití, karimatka nebo deka. Pro děti pak instruktorka doporučuje svačinku a oblíbenou hračku. „Hlavně mít dobrou náladu a chuť si zacvičit," dodává Kateřina Havlínová.

„Nejvíce mě baví to, že jdu své dceři příkladem, jak je důležité a skvělé sportovat."

FitMAMI je program sloužící k udržení či zlepšení kondice maminek s dětmi. Kromě toho zde ale vznikají i nová přátelství, a to nejen mezi dětmi, ale i mezi dospělými. „Mám možnost trávit čas se skvělými maminkami, které můj život velice obohacují. Většina z nich jsou teď mé kamarádky, se kterými se ráda scházím i mimo cvičení," říká Havlínová. Vzápětí doplňuje, že i proto pořádá pro maminky nejrůznější fitMAMI večírky, které ale probíhají bez dětí. „Tyto akce jsou velice oblíbené," dodává.

KATEŘINA HOROVÁ,
REDAKTORKA

INFO O CVIČENÍ:

Cena jedné lekce je 90 Kč. Je možnost zakoupit permanentku na pět lekcí za 400 Kč, nebo na 10 lekcí za 800 Kč.

Během září a října proběhne akce pro nové maminky – první lekce ZDARMA.

Časy cvičení lze najít na facebookových stránkách „fitMAMI Kralupy n. Vlt." nebo kontaktovat přímo paní Havlínovou (kuvirova@fitmami.cz / 608 803 310)

Delší, tvrdší, mokřejší – takový bude GLADIATOR CHALLENGE 2018

Po veleúspěšném prvním ročníku Gladiator Challenge přicházíme nyní s jeho dalším dílem. Letošní pokračování tohoto extrémního překážkového závodu se uskuteční ve státní svátek v pátek 28. září a mimo prodloužené trasy na více jak pěti kilometrech nabídne nové originální překážky a zavede účastníky i do vody.

Součástí celé akce bude i speciální dětský závod, kde si přijdou na své i mladí gladiátoři. V závodě mimo klasických kategorií jednotlivců nabízíme i starty ve dvojicích - jak smíšených tak i čistě ženských. Registrovat se můžete na www.gladiatorchallenge.cz.

Těšíme se na vás!

TÝM GLADIATORS KRALUPY

MODERNÍ PĚTIBOJ **KRALUPY**
pořádá:

VÍKEND V KRALUPECH S MODERNÍM PĚTIBOJEM

v sobotu 8. 9. 2018

MČR v Laser run
pro věkové kategorie od U11 - OPEN
na atletickém oválu u zimního stadionu, začátek **ve 12:00**

v neděli 9. 9. 2018

Velká cena Kralup v moderním triathle
pro věkové kategorie od 6 do 18 let
(plavání, běh, střelba z laserové pistole)
na kralupském koupališti v Lobečku, začátek **v 10:00**
Přihlášky na e-mail: moderni.petiboj@kralupy.cz

www.petiboj-kralupy.cz

AEROBIC CENTRUM
SK FIT FOR YOU
areál zimního stadionu
Mostní 812
Kralupy nad Vltavou
vypisuje
ZÁPIS DO NOVÝCH KURZŮ

ZÁPIS PRO ŠKOLNÍ ROK 2018/2019
ve dnech 3. 9. - 7. 9. 2018
od 16:00 do 18:00
Aerobic Centrum - areál zimního stadionu
Kralupy nad Vltavou, Mostní 812

do těchto kurzů:
AEROBIK - PÓDIOVÉ SKLADBY
SPORTOVNÍ AEROBIK
REKREAČNÍ AEROBIK
DĚTI NA STARTU 1, 2
pohybová průprava pro předškolní děti
TRAMPOLÍNKY PRO DĚTI
KONDIČNÍ CVIČENÍ
GYMNASTIKA
SPORTOVNÍ PRŮPRAVA PRO KLUKY

CVIČENÍ PRO DOSPĚLÉ
- JÓGA BASIC
- HORMONÁLNÍ JÓGA
- AEROBIK A KONDIČNÍ PŘÍPRAVA
- TRAMPOLÍNKY
- KALANETIKA
- FLOWIN PILATES
- KRUHOVÝ TRÉNINK

Aktuální rozvrh cvičení pro dospělé na našich stránkách:
www.fitforyou.cz
Začínáme cvičit od 1.9.2018
Mgr. Blanka Bělíková / ☎ 775 979 253/
www.fitforyou.cz
www.facebook.com/FitforyouOs
fitforyou@centrum.cz

KRALUPSKYZPRAVODAJ.CZ
KZ
UVÍZL NA SÍTI
Inzerci můžete objednávat na:
zpravodaj@mestokralupy.cz

Přijedou ragbisté z Nového Zélandu

Náš domácí tým každoročně před sezónou odehraje přátelské utkání se zahraničním týmem. V loňském roce jsme změřili síly se švýcarským Rugby Clubu Groningena a letos přijali výzvu největší, a to od novozélandského Leamington Rugby Sports Clubu. Moc se na to těšíme, jelikož i díky velké vzdálenosti se nestává často, že bychom obecně v Evropě měli příležitost si zahrát proti zemím, kde ragby patří mezi sporty na nejvyšším stupni popularity.

Pro diváky bude velkým lákadlem Haka, kterou se nás budou snažit Novozélanďané zastrašit, o zpestření dne se postará i místní talentovaná Taneční skupina Naděje.

Již teď patří velké díky za podporu panu starostovi Holečkovi, sportovní komisi a všem, kteří se podílejí každodenně na rozvoji sportu v Kralupech.

Přijďte nás podpořit

PATRIK WAGNER,
RUGBY CLUB KRALUPY N/VLTAVOU

ZA ÚČASTI ULTRAMARATONCE RENÉHO KUJANA!

Zveme všechny příznivce, sportovce i nesportovce na 13. ročník

VELVARSKÉHO MARATONU A NA BIKERSKOU TŘICÍTKU

6. října 2018

Pro každého účastníka maratonský guláš zdarma při on-line registraci **www.velvarskymaraton.cz** + pro všechny účastníky hlavního závodu cílová fotografie s časem a mnoho dalšího... Hlavní ceny jsou zařazeny do slosování startovních čísel! Mnoho aktivit pro děti i dospělé!
Registrace: 9:30

René Kujan

TJ Kralupy, z.s.

CVIČENÍ S DĚTMI

Kralupský oddíl České asociace Sport pro všechny zahajuje **v pondělí 10. 9. 2018** cvičební hodiny pro předškolní děti. Cvičení probíhá v tělocvičně a areálu ZŠ Mikovice, ul. 28. října,

KAŽDÉ PONDĚLÍ OD 16:00 DO 17:00.

Věk cvičenců je 4 až 7 let.
Náplň cvičebního programu je zaměřena na získání základních pohybových dovedností s možností následného dalšího rozvoje v gymnastickém, atletickém či jiném sportovním odvětví.

Ve středu 19. 9. 2018 startují hodiny

ZDRAVOTNÍHO CVIČENÍ PRO ŽENY.

Cvičení probíhá v tělocvičně Dvořákova gymnázia

KAŽDOU STŘEDU OD 18:00 DO 19:00.

Těší se na vás cvičitelky oddílu

Začíná další volejbalová sezóna

Program domácích zápasů v září 2018

8. 9.	Starší žákyně – Krajský přebor	10:00 - sokolák
	(Kralupy A, B, Kladno A, B, Roztoky)	
15. 9.	Starší žáci – Krajský přebor	10:00 - sokolák
	(Kralupy A, B, Odolena Voda A, B)	
16. 9.	Mladší žákyně – Krajský přebor	10:00 - sokolák
	(Kralupy A, B, Kunice, Roztoky, Benešov, Příbram)	
22. 9.	Kadetky – dvojzápas 1. ligy – Rychnov n. Kněžnou	13:00, 15:00
23. 9.	Mladší žáci – Krajský přebor	10:00 - sokolák
29. 9.	Kadetky – dvojzápas 1. ligy – Španielka	10:00, 14:00

Není-li uvedeno jinak, hraje se v tělocvičnách ZŠ Gen. Klapálka.
V případě nepřízně počasí se bude hrát v tělocvičnách ZŠ Gen. Klapálka.
Druhé zápasy mohou po dohodě družstev začínat dříve.
Změny vyhrazeny!
Aktuální informace najdete na www.kralupyvolejbal.cz, www.kralupskevolejbalistky.org/novinky

Další klenot na TV Kralupy

FILMOVÁ VZPOMÍNKA NA MISTROVSTVÍ SVĚTA JUNIORŮ V HOKEJBALU

V televizním archivu města na www.kralupytv.cz je už více než 5000 televizních reportáží, které jsou jedinečným svědectvím o historii a vývoji Kralup nad Vltavou. Postupně se snažíme, aby se součástí portálu KRALUPY TV staly i zajímavé dokumenty vztahující se k městu a význačným událostem, které hostilo.

Největší sportovní událostí, jediné mistrovství světa, které se zatím v Kralupech nad Vltavou konalo, bylo I. Mistrovství světa juniorů v hokejbalu (22. – 25. června 2000) za účasti osmi reprezentačních výběrů včetně Kanady a USA. Raritní dokument byl digitalizován z videokazety VHS a je veřejně přístupný po symbolických osmnácti letech.

Předseda Českomoravského svazu hokejbalu Josef Kadaně v roce 2010 k dokumentu poznamenal: „Tento materiál inspiroval řadu funkcionářů Českomoravského svazu hokejbalu jak pro rozvoj hokejbalu, tak, a to především, pro organizaci dalších mezinárodních hokejbalových akcí konaných v Čechách.“

ALEŠ LEVÝ

ZPRAVODAJ ONLINE

Rozhovor s autorem dokumentu a tehdejším ředitelem Mistrovství světa juniorů v hokejbalu, za jehož organizaci mu bylo uděleno vyznamenání mezinárodní hokejbalové federace ISBHF, JINDŘICHEM KOHMEM. Řeč bude nejen o pozadí vzniku filmového dokumentu, zajímavostech ohledně organizace šampionátu, ale i kontextuálním přesahu k atmosféře doby.

TV KRALUPY – 1. MISTROVSTVÍ SVĚTA JUNIORŮ V HOKEJBALU 2000

70 minutový sestřih nejzajímavějších momentů, zkrácené sestřihy z 20 utkání, Martin Procházka při zahájení MS, více jak 100 branek – 43 branek České reprezentace, **FANTASTICKÉ KRALUPSKÉ PUBLIKUM V MNOHA PROSTŘIZÍCH!**

BESEDA S TRENÉREM JAROMÍRA JÁGRA

Rodák z Českého Krumlova Marián Jelínek byl mnoho let osobním trenérem Jaromíra Jágra. Na pozici asistenta trenérů má za sebou několik úspěšných angažmá v české hokejové extralize (HC Sparta Praha, HC Plzeň 1989, BK Mladá Boleslav) i u českého národního týmu, v roce 2005 asistoval Vladimíru Růžičkovi při zisku titulu mistrů světa. V současné době je hlavním trenérem týmu HC Motor České Budějovice.

Kromě trenérských aktivit přednáší na katedře psychologie a mezi jeho hlavní zájmy patří psychologie sportu. Na pozici mentálního kouče spolupracuje s tenistkou Karolínou Plíškovou. Se svými poznatky se dělí při besedách, rovněž napsal několik úspěšných knih.

Kralupský hokejový oddíl připravil všem milovníkům sportu velkou lahůdku – besedu s Mariánem Jelínkem, která se uskuteční v kině Vltava ve středu 26. září od 18:30.

JINDŘICH KOHM

EXKLUZIVNÍ ROZHOVOR

s Marianem Jelínkem najdete na www.kralupskyzpravodaj.cz

Co bývalý osobní trenér Jaromíra Jágra ví o kralupském hokeji, jak vnímá současné trendy v trénování dětí, jak se zkušený psycholog dívá na intervence rodičů do dění v klubech, jak vidí další hokejový osud Jaromíra Jágra? A mnoho dalšího...

Krasobruslařský oddíl navázal spolupráci s trenérkou reprezentantů

Letní příprava je pro krasobruslení, stejně jako pro jiné sporty, velmi důležitá. Kralupský krasobruslařský oddíl ji zahájil 1. srpna, a sice osmidenním soustředěním na domácí půdě. Tentokrát se příprava konala pod vedením diplomované trenérky Moniky Škorničkové.

Děti každý den trénovaly jak na ledě, tak mimo něj. Každá ze dvou skupin (mladší a starší děti) absolvovala denně dvě lekce na ledě pod vedením paní trenérky Škorničkové a svých vlastních trenérek. „Když to všechny baví, je to nádherná spolupráce, ze které vzejdou nádherné výkony. Jako třeba dvojitý axel Noemi a další," komentuje Monika Škorničková.

Krasobruslařský klub oslovil paní trenérku Škorničkovou pro její vysokou profesionalitu, dokonale zvládnutou metodiku výuky a krásný přístup k dětem. „Další důvod je, že má velké mezinárodní zkušenosti a díky nim také úspěchy se svými svěřenci," vysvětluje Simona Majrychová, hlavní trenérka klubu.

Trénink vedený paní Škorničkovou

FOTO: KATEŘINA MIKEŠOVÁ

Kromě toho absolvovaly obě skupiny denně i hodinovou lekci jógy. „Pravidelná jógová praxe zlepšuje flexibilitu, rovnováhu, vytrvalost a posiluje celé tělo. To všechno může krasobruslařkám pomoci k lepším výkonům," říká lektorka Tereza Červenková. I proto se jóga do budoucna v klubu zapojí do tréninkového procesu.

KATEŘINA HOROVÁ,
REDAKTORKA

Další fotografie a informace ze soustředění najdete na www.kralupskyzpravodaj.cz.

Kralupy se staly poosmé centrem basketbalu

V průběhu prvního prázdninového týdne se v Kralupech za podpory Města uskutečnil jediný basketbalový kemp v České republice, který vedli američtí trenéři se zkušenostmi z NBA. Těmi se stali stejně jako v loňském roce Michael Holton z celku Portland Trail Blazers a Mike Sanders, jehož posledním působištěm byl tým Utah Jazz.

Hlavním stanem Champions Campu, kterého se zúčastnilo přes 130 dětí z osmi zemí světa, se stal kralupský hotel Sport. Tréninky a přednášky se odehrávaly ve sportovní hale na Cukrovaru, v tělocvičnách ZŠ Gen. Klapálka, Dvořákova gymnázia, DDM V Zátiší a na přilehlých venkovních sportovištích. Týmovými trenéry se na týden stali zkušení hráči a hráčky evropských basketbalových lig a sportovní specialisté s nejvyššími trenérskými akreditacemi ve svých oborech.

Velmi intenzivní program probíhal každý den od 7 do 22 hodin. Hráči a hráčky byli rozděleni podle věku a technických dovedností do dvanáctičlenných týmů. Každé družstvo provázeli programem týmoví trenéři a trenérky, kteří mladým basketbalistům a basketbalistkám pomáhali rozumět si s Američany, vedli týmové tréninky a starali se o hráče a hráčky mimo vytyčený sportovní program. U videa byla probírána herní technika nejlepších basketbalistů světa, v kině Vltava kempeři zhlédli odpočinkový film a v průběhu jednoho z večerů si poslechli vyprávění obou Američanů o svých zkušenostech z nejvyšší basketbalové soutěže NBA.

Organizátoři už teď pracují na přípravě ročníku 2019, který si klade za cíl ještě zesílit mezinárodní účast hráčů a trenérů a přilákat do Kralup celé zahraniční týmy.

ŠTĚPÁN ŘENČ,
HLAVNÍ ORGANIZÁTOR

FOTO: NIKOLA ŘENČOVÁ

Lékárna Lobeček®

– až 50%
z doplatku na léky

Podrobnější informace o doplatcích a výpočtu slevy obdržíte přímo v lékárně anebo najdete na www.lekarnalobecek.cz

Lékárna Lobeček s.r.o., Dr. E. Beneše 827, 278 01 Kralupy nad Vltavou.

HECKL

25 let

UŠETŘETE
REGULACÍ RADIÁTORŮ

termostatická
hlavice DANFOSS

156,-

999,-

digitální termostatická
hlavice SALUS

HECKL s.r.o., Přemyslova 153, Kralupy nad Vltavou
tel.: 313 034 328 | www.heckl.cz

ZŠ Komenského
přijme
vyučujícího prvního
stupně na plný úvazek
(možno i částečný)
Lze přijmout i studenta VŠ.
Kontaktujte, prosím, vedení
školy na tel. č. 602 180 277.

Jana Bártlová

NOVĚ OTEVŘENO
výroba dortů
a zákusků
Štefánikova 719, Kralupy n. Vlt.
tel.: 731 935 354

ŠKOLA PÁNEVNÍHO DNA a LEKCE JÓGY

KAMILA JIŘÍKOVÁ

PÁNEVNÍ DNO
Zdravotní cvičení a semináře
~ akreditovaná metoda MŠMT ~

JÓGA
Pravidelné lekce
KDE: Kralupy, Velvary, Kladno

www.jogaaskolapanevnihodna.cz; tel. 777 860 106; email: jirikova05@gmail.com

Kominictví Wilhelm s.r.o.
Alešova 380
277 46 Veltrusy

zavolejte kominíka

revize a čištění komínů
stavba a vložkování
kamerové průzkumy
třísložkové komíny
centrální evidence spalinových cest
dokumentace a revizní zprávy

KOMINICTVÍ WILHELM

773 291 681 technik
777 117 258 účetní
1objednavam@seznam.cz
www.kominictvi-melnik.cz

ASPEKT HM
daně - účetnictví - audit

Poskytujeme svým klientům následující služby:
- vedení daňové evidence, účetnictví a mezd včetně účetního poradenství
- zpracování všech typů daňových přiznání včetně daňového poradenství
- zpracování přehledů pro sociální a zdravotní pojištění
- rekonstrukce a revize účetnictví, zastupování při kontrolách na FÚ

Máte-li zájem o naše služby, můžete nás kontaktovat v naší kanceláři na adrese: Palackého nám. 90, Kralupy nebo na tel.: 315 721 436 nebo 777 266 249.
Taktéž nás můžete kontaktovat prostřednictvím e-mailu aspekt@aspekt.hm

Těšíme se na naši spolupráci.

www.aspekt.hm

Mgr. Martin ŠTĚPÁN
daňový poradce, auditor

Jazykové kurzy: školní rok 2018/2019

Antonín Otáhal

ENGLISH SERVICE

angličtina, němčina,
francouzština, ruština

mobil: **602 564 321** e-mail: info@otahal.cz

www.otahal.cz

Speciální nabídka: příprava na státní maturitu

Redaktor / redaktorka

Kralupy TV – internetové zpravodajství
přijme nového redaktora / redaktorku na dohodu o provedení práce. Hledáte-li zajímavou, tvůrčí, akční a inspirativní práci, neváhejte kontaktovat pana Zbyňka Krátkého.

tel. č. 776 184 936
e-mail: kamera.kralupy@tiscali.cz

Zdravé cvičení nejen pro maminky
Mgr. Jana Uhlíková · fyzioterapeut a instruktor pilates
Posílení ● Protažení ● Kondice ● Zdraví
Pánevní dno ● Vertebrogenní obtíže
Skupinové lekce ● Individuální přístup
Termín: čtvrtky 18:00 **od 20. září 2018**
Kde: tělocvična ZŠ Mikovice
Cena: 1 200 Kč / podzimní kurz, nebo 90 Kč / lekce
Prosím, rezervujte si své místo předem
tel.: 702 066 707, e-mail: uhlikova.janie@gmail.com

Cvičení s kojenci od 3 měsíců v Kralupech
Mgr. Jana Uhlíková - fyzioterapeut
Podpora vývoje dítěte, edukace, poradenství
Nový kurz **od 13. září 2018**
KDY: čtvrtek dopoledne – 9:30 a 10:30
KDE: DDM Kralupy nad Vltavou, Smetanova 168
CENA: 1 500 Kč / 10 + 2 LEKCE
INFORMACE A PŘIHLÁŠENÍ:
e-mail: uhlikova.janie@gmail.com, tel.: +420 702 066 707

kalendář akcí – září 2018

4. 9. út	17:00	Vernisáž výstavy výtvarných prací – KD Vltava
6. 9. čt	17:00	Vernisáž výstavy Vlasty Dětinské – městské muzeum
	19:30	České filharmonické kvarteto – zámek Nelahozeves
	19:30	Tančírna – KD Vltava
8. 9. so	10:00	Loučení s prázdninami – sokoliště
	11:00	Den otevřených dveří Letov – Letňany
	12:00	MČR v Laser run – atletický ovál za zimním stadionem
	14:00	Happening na starém mostě – Nelahozeves / Veltrusy
	14:00	Setkání senátorů a senátorek s občany – Valdštejnská zah., Praha
	15:00	Posvícenské vinobraní – Máslovice

Kompletní seznam akcí najdete na www.kralupskyzpravodaj.cz

Jelínek zahradnické centrum

V MĚSÍCI ZÁŘÍ VÁM NABÍZÍME:

- cibuloviny – tulipány, narcisy, hyacinty a další novinky
- sadba jahod
- trvalky, okrasné trávy
- rhododendrony, azalky
- rostliny na živé ploty
- kontejnerované ovocné stromky

PŘIPRAVUJEME:

22. a 23. 9. 2018 PODZIMNÍ VÍKEND

13. a 14. 10. 2018 9. ročník DÝŇOVÁNÍ

OTEVŘENO
pondělí-neděle
8.00 - 18.00
státní svátek 28. 9.
ZAVŘENO

WWW.ZAHRADNICTVI-JELINEK.CZ
☎ 315 781 019

CENTRUM D8

Právě probíhá zápis do kurzů na 1. pololetí školního roku 2018 – 2019. Tak neváhejte a vybírejte z naší nabídky, abyste nepropásli ten Váš oblíbený!

https://centrumkralupy.webooker.eu/Courses

KURZY PRO DĚTI:
- Tanečky - pro děti 3-6 let
- Výtvarníček a keramika - pro děti od 3 let
- Angličtina: Pro rodiče s dětmi 1-3 roky; Pro děti 3-6 let; Konverzace pro 2. st. ZŠ
- Dramaťák: Pro děti 6-10 let; Pro děti 10-15 let
- Znakujeme se zpěvem a hrou - pro rodiče s dětmi 6-30 měsíců
- Putování Zdravíkovem (příprava zdravých svačinek) - pro děti 6-12 let
- Zdravé dítě = zdravý dospělý (příprava zdravých svačinek) - pro rodiče s dětmi od 3 let

HUDEBNÍ ŠKOLA YAMAHA
- Robátka (pro děti 4m – 18m)
- První krůčky k hudbě (pro děti cca 1,5-2,5 roku)
- První krůčky k hudbě (pro děti cca 2,5-4 roky)
- Rytmické krůčky (4-6 let)

Více info a přihlášení: www.skolayamaha.cz, email: yamahaclass@email.cz, tel.: 602 863 506

KURZY PRO DOSPĚLÉ:
Jóga – Taichi – Cvičení pro těhulky – Angličtina začátečníci – Aromaterapeutická těhotenská masáž

V týdnu od 10. 9. do 14. 9. Vás zveme na ukázkovou hodinu.

VÍCE INFORMACÍ A PŘIHLÁŠENÍ:
Třebízského 524, 278 01 Kralupy nad Vltavou,
tel.: 734 621 386, e-mail: centrumd8kralupy@email. cz
http://kralupy.centrumd8.cz/, facebook/azcentrum

FM LOGISTIC

STABILNÍ MEZINÁRODNÍ SPOLEČNOST NABÍZÍ
ZAJÍMAVÉ PRACOVNÍ PŘÍLEŽITOSTI

Naše společnost se zabývá skladovacími, obalovými a přepravními službami pro největší hráče na trhu z oblasti prodeje potravin, hraček, tabáku nebo drogerie. Nabízíme příležitost pro skladníky, administrativní pracovníky, dispečery a specialisty z oblasti logistiky. Poctivě zaškolíme, podpoříme a dáme možnost růstu.

Skladník - 25 500 Kč **Administrativní pracovník - 26 500 Kč**

Podrobnosti k aktuálním pozicím naleznete
www.fmlogistic.cz/Kariera/Volne-pozice
Kontakty: +420 220 413 210, e-mail: lsimkova@fmlogistic.com

FABRICA
BOWLING – RESTAURANT

Žižkova 141, 278 01 Kralupy nad Vltavou

www.fabricakralupy.cz

REZERVACE:
restaurace@fabricakralupy.cz
Tel: +420 315 726 585; Mob:+420 773 646 817; +420 739 375 151